

FOTO: GOVERNO DO ESTADO DE SÃO PAULO



Estado amplia o Expresso Leste-Mogi da CPTM

São Paulo

Pág. 9

FOLHA METROPOLITANA

o jornal de Guarulhos

FOTO: DIVULGAÇÃO



CCXP inicia venda de ingressos para a 6ª edição

Variedades

Pág. 10

Quarta-feira, 10 de abril de 2019

Ano 48 Nº 445

f jornalfolhametro

folhametropolitanagru

99643-2765

www.fmetropolitana.com.br

Distribuição Gratuita

Unidades Básicas de Saúde poderão atender até às 22h

Proposta do Ministério da Saúde, para todas as unidades do país, tem como objetivo ampliar o acesso aos serviços da Atenção Primária e desafogar o fluxo das UPAs e emergências de hospitais Pág. 6

FOTO: DIVULGAÇÃO/PMG



Grupo deve estudar alterações no Regimento Interno da Câmara Pág. 4

Campanha de vacinação contra a gripe começa nesta quarta-feira Pág. 6

FOTO: ROVENA ROSA/AGÊNCIA BRASIL



Pág. 6

Prefeitura abre discussão sobre novo plano viário para a região central Pág. 3

Maratona busca soluções tecnológicas durante o 'Experimenta Educação' Pág. 4

Cotações	-1,11% 96.291 Bovespa	+0,13% R\$ 3,85 Dólar	+0,03% R\$ 4,33 Euro	6,5% Selic (ano)	R\$ 998 Salário Mínimo
----------	------------------------------------	------------------------------------	-----------------------------------	----------------------------	----------------------------------

Disque-Denúncia **181**

É compromisso do governo Guti investir em medidas que colaborem para tornar Guarulhos uma cidade cada vez mais inteligente”, **Rodrigo Barros, secretário da SDCETI**

COLUNA LIVRE

HERMANO HENNING

Jornalista

hermano.henning@fmetropolitana.com.br



Existe uma iniciativa na Câmara de Vereadores de Guarulhos pra mudar o horário das sessões. Transferir de duas horas da tarde para depois das seis. Foi proposta pelo vereador Edmilson Lula Souza que é líder da oposição. Tem certo sentido. Ele acha que o horário atual não dá chance para as pessoas que trabalham acompanhar a atuação dos vereadores. Mas está difícil aprovar. O assunto, por sinal, até agora nem foi colocado em discussão.

Houve época em que as sessões da Câmara eram noturnas. A frequência do público era maior, mas os vereadores sempre entenderam que o desconforto do horário noturno, para eles é claro, fala mais alto. Fora isso, alegam outros motivos. Lembram que a imprensa local é prejudicada. Os jornais têm hora pra fechar suas edições, assim sendo a cobertura fica capenga. Esse detalhe ajuda na argumentação de quem não quer ficar na função além das cinco da tarde. Este, em média, é o horário de encerramento das sessões. Com as duas sessões, são seis horas de plenário por semana. Isto na melhor das hipóteses.

Fala prefeito

Há uma certa curiosidade em saber por que o prefeito de Guarulhos pratica tantas mudanças em seu secretariado. A dança dos nomes parece nunca terminar e tem sido um dos principais assuntos

dos colonistas locais. Quem entra e quem sai da administração de Guti, o prefeito, anima as colunas de política junto com as especulações sobre candidatos aos cargos que estarão em disputa no final do próximo ano. Quem sai pra vereador, quem sai pra prefeito, quem se compõem com quem. Tem muito tempo até lá, mas, na falta de assunto...

Sete bilhões

O prefeito vai falar sobre isso hoje numa entrevista marcada na TV Guarulhos, ao meio dia. Principalmente a história das mudanças constantes na sua assessoria. Mas há outras questões importantes pra tratar com ele. Uma delas é saber das razões que o levaram a evitar fazer denúncias sobre administrações anteriores junto ao Ministério Público. Ou os motivos não existem? Algo a dizer sobre a dívida de sete bilhões e meio de reais? Isso compromete ou não o desenvolvimento da cidade? Falta dinheiro para a saúde? E as escolas? A gente sabe que a dívida não foi criada por ele. Mas quem é o responsável? Como está a relação com a Câmara? Alguma queixa da oposição?

Guti viveu um desentendimento sério com o seu vice, Alexandre Zeitune. Como está essa história hoje? Era seu companheiro inseparável durante a campanha e nos primeiros meses de mandato. Voltaram a se entender?

RETRATO DO LEITOR

Caro leitor, poste sua foto no Facebook ou Instagram com a #SuaFotoNaFolha. Se sua foto for a mais curtida, você poderá ganhar um super prêmio. Participe!



FOTO: RODRIGO MARCELO/PMG

ARTE- Os vagões dos trens e metrô do estado se transformaram com a chegada de artistas de rua

ESPALHA FATOS

SERGIO LESSA
ef@espalhafatos.com.br
www.espalhafatos.com.br



Temporada de pesca

Pré-candidatos a prefeito de Guarulhos já estão com as iscas prontas para pescarem o maior número de traíras que puderem até 2020. Diversas lideranças locais começaram nos últimos dias a serem assediadas para trocaram de chefe e assim debandarem para o lado dos implacáveis pescadores. No pacote de bondades uma gorda ajuda de custo, o céu, a terra e muitas outras coisinhas. Não importa quem seja. As propostas indecorosas estão sendo feitas sem o mínimo de pudor. Pra essas pessoas vale tudo para chegar ao poder. Quem dá mais?

Prêmio

Na semana passada funcionários da Proguaru foram surpreendidos por moradores da rua da Mina, no Ponte Alta, que lhes ofereceram uma succulenta feijoada após o término dos serviços na via. Surpresos com a ação, mas felizes pelo reconhecimento do bom serviço prestado, a equipe de trabalhadores não fez cerimônia e saboreou com prazer a tradicional refeição. Muitos deles até repetiram a porção que teve como principal tempero o carinho e agradecimento. Homenagem merecida pra esses guerreiros que enfrentam sol e chuva diariamente em prol de toda população.

Cobrança

O vereador Wesley Casaforte (PSB) pretende entrar na Justiça para que o Dersa seja obrigado a trocar toda tubulação implantada recentemente na região do Rodoanel que ainda está em obras, uma vez que a população local está sofrendo as consequências de um erro no projeto. Com as fortes chuvas, a água não está conseguindo escorrer pois os tubos tem um diâmetro muito pequeno, prejudicando os moradores que já ficaram várias vezes embaixo d'água perdendo tudo que possuíam. O Governo do Estado precisa se manifestar e tomar alguma atitude pois a região do rio Baquirivu, nas imediações da avenida João Jamil Zarif, fica em estado crítico toda vez que chove por lá. O perigo de morte é real!

Saindo da toca

O ex-secretário de Desenvolvimento Urbano e ex-presidente da Proguaru, Álvaro Garruzi, foi visto ontem conversando com o advogado Alexandre Cadeu Bernardes num dos pontos mais frequentados da cidade. Na pauta da curiosa reunião uma proposta para Guarulhos na área de reciclagem de lixo, que já funciona em países desenvolvidos como Japão e Alemanha. Com essa ação, Garruzi pretende voltar com suas atividades no município já que ficou esquecido no meio político depois da derrocada do PT nas eleições de 2016. Cadeu, que é Conselheiro Seccional na OAB-SP, pretende levar a discussão no âmbito das comissões do Meio Ambiente e das necessidades do município.

FOLHA
METROPOLITANA

Editora Happens

Diretora de Redação: Rosana Ibanez - rosana.ibanez@fmetropolitana.com.br
Diretor Comercial: Cae Mendroni - cae.mendroni@fmetropolitana.com.br
Diagramação e Arte: Ivanildo Barbosa e Bianca Lima - arte@fmetropolitana.com.br
E-mail Redação: redacao@fmetropolitana.com.br
Agência de Notícias: Agência Estado/ Impressão: Folha Gráfica
Os artigos e colunas assinados são de responsabilidade de seus autores.

Sede, Redação e Publicidade: Rua Ari Barroso 166 - 1º andar - Jardim Pinhal - Guarulhos - SP - CEP: 07120-040
Telefone: 4210-1371 - www.fmetropolitana.com.br

Prefeitura abre discussão sobre novo plano viário para o centro

FOTO: SIDNEI BARROS/PMG



DA REDAÇÃO - A prefeitura irá levar para a Associação Comercial e Empresarial (ACE) propostas para elaborar um novo plano de Circulação Viária na Região Central do município. No evento, a Secretaria de Transportes e Mobilidade Urbana (STMU) convidará os comerciantes para dar sugestões que possam con-

tribuir para o plano, que tem o objetivo de melhorar a circulação de pedestres nas ruas comerciais, priorizando o acesso à região por meio de transporte público. Depois de o plano ser submetido aos comerciantes da região central, a ideia inicial é promover um período de testes e adaptações provavelmente no mês

de maio, em data a ser definida. Caso as implementações sejam aprovadas pela maioria, o Plano de Circulação Viária no Centro Histórico da cidade poderá vir a ser implantado de forma definitiva, em diferentes fases com objetivo de causar o mínimo de impacto tanto aos comerciantes quanto aos motoristas que utilizam a região.

Em diversas cidades nos mais diferentes países do mundo, a circulação de automóveis é restrita em regiões comerciais. Em Guarulhos, importantes vias, como a rua Sete de Setembro, por exemplo, elas são usadas como eixos de deslocamento entre bairros, contribuindo para o aumento do tráfego e congestionamentos, o que - muitas vezes - colabora para afastar os potenciais

clientes do comércio, devido à dificuldade para acessar as lojas.

Até poucos anos atrás, a rua Dom Pedro II era utilizada como corredor de ônibus, até que foi transformada em calçada. Na ocasião, muitas pessoas criticavam a medida, apontando pre-

juízos ao comércio da via, o que não ocorreu. Ao contrário, com o fechamento para veículos, os pedestres tiveram muito mais espaço e conforto para acessar os estabelecimentos comerciais, contribuindo para a revitalização da via e até valorização dos imóveis.

Mais de 80 pessoas recebem o benefício de aluguel social

LUCY TAMBORINO - Um total de 89 pessoas recebem o aluguel social atualmente - programa da prefeitura que oferece R\$ 300 para auxiliar no custeio de moradia. O número é quase metade em relação ao ano passado quando o número chegou a 211 beneficiários.

O aluguel social aten-

de famílias atingidas pelas enchentes ou que estão em situação de risco e desmoronamento. Além disso, para ser beneficiário é necessário residir em Guarulhos, pertencer a lar cuja renda seja inferior ou igual a três salários mínimos e não possuir condições de habitação.

Estudante, não deixe o recadastramento para última hora!



Prazo final:
30/abril

Confira os documentos necessários* de acordo com sua escola:

Escola Particular

- RG e CPF;
- Comprovante de endereço recente (até 3 meses) em nome do titular/ pai ou mãe;
- Declaração escolar referente ao semestre.

Escola Estadual

- Todos documentos pedidos para alunos de escola particular e mais: Documento da Secretaria Escolar Digital referente ao ano letivo.

Escola Municipal

- Todos documentos pedidos para alunos de escola particular e mais: Comprovante de matrícula referente ao ano letivo.

*Somente documentos originais.

Lembre-se: para comprar créditos seu cadastro precisa estar atualizado.

FACEBOOK.COM/GUARUPASS
0800 559 499
WWW.GUARUPASS.COM.BR

GUARUPASS
Levando você de ponto a ponto

Câmara deve criar grupo de trabalho para alterar Regimento Interno

LUCY TAMBORINO - O Legislativo deve instituir um grupo de trabalho para realizar a revisão e outras alterações necessárias no Regimento Interno da Câmara. A medida foi decidida em sessão de ontem, após a vereadora Janete Lula Pietá (PT) sugerir uma série de mudanças através de projetos de resolução, retirados da pauta para serem discutidos por meio do grupo.

Segundo a parlamentare, os trabalhos devem ter início nas próximas semanas. “Ele está defasado em várias questões, uma delas é o fato de as comissões só terem três

membros, isso é um absurdo. Eu considero que precisa ter representação partidária e ter suplente”, afirmou.

Outra alteração sugerida pretende impedir que as sessões sejam encerradas com verificação visual do quórum. Janete defende que o fim dos trabalhos seja realizado somente na votação de alguma propositura, por meio eletrônico ou por chamada nominal. Ela também defende que após a apresentação de um substitutivo, qualquer projeto tenha 30 dias para apreciação dos parlamentares.

FOTOS: LUCY TAMBORINO



CEI do Aeroporto recebe representantes do terminal

LUCY TAMBORINO - A Comissão Especial de Inquérito (CEI) que investiga possíveis práticas irregulares no GRU Airport – Aeroporto Internacional de São Paulo, em Cumbica, recebeu ontem Rodrigo Cardoso de Jesus, gerente de planejamento estratégico da concessionária, e o advogado Luciano Breciani. Na ocasião Jesus explicou que existe um Termo de Ajustamento de Conduta (TAC) firmado junto a Companhia Ambiental do Estado de São Paulo (Cetesb) que regulamenta questões ambientais. “Nós temos seguidos as ações mitigadoras e compensatórias do TAC”, declarou.

Ele também explicou que a concessionária não obriga as empresas a contratarem internet de provedor específico, mas sim cobra uma taxa pela manutenção do sistema. “É um valor irrisório. A segurança nesse sentido está acima de qualquer ponto”, disse explicando que a medida pretende impedir qualquer interferência de contato com as aeronaves.

O gerente de planejamento estratégico também destacou que toda a curva de aproxima-



ção e trajeto das aeronaves é definido pelo o Departamento de Controle do Espaço Aéreo (Decea) e se comprometeu em trazer esclarecimentos sobre o impedimento de supervisão da Vigilância Sanitária Municipal.

Já o abastecimento das aeronaves fica a cargo de empresa subcontratada pelas companhias áreas. “Eu entendo que deve haver um controle, não se pode contratar uma empresa e a GRU Airport não ter nenhum tipo de responsabilidade sobre isso”, apontou o vereador João Dácio (Podemos), que preside a comissão.

Para dar continuidade as investigações os vereadores

aprovaram por unanimidade a solicitação de cópias do TAC firmado entre a GRU Airport e a Cetesb e a minuta do contrato com as empresas que se estabelecem no aeroporto. Outra medida é convidar o ex-secretário do Meio Ambiente Alexandre Kise, que teria elaborado estudos acerca dos impactos ambientais.

Entre os questionamentos da comissão, alvos da investigação, estão condutas abusivas ao consumidor, geração de calor e poluição do ar e sonora com o abastecimento dos aviões, ruídos excessivos, além de alteração no ambiente urbano e natural.

Hackathon busca soluções tecnológicas durante o Experimenta Educação

DA REDAÇÃO - Uma das principais atrações do Experimenta Educação, evento acontece entre os próximos dias 17 e 19 de maio, no Adamastor

Centro, será o Hackathon, maratona tecnológica que reúne estudantes do ensino médio, universitários, programadores e demais pro-

fissionais de tecnologia com o propósito de desenvolver soluções inovadoras para a gestão pública da educação e novas metodologias tecnológicas de ensino.

No formato hackathon, os participantes se dividem em grupos multidisciplinares, buscando o desenvolvimento de soluções inovadoras em plataformas web, dispositivos eletrônicos, equipamentos de uso pessoal ou aplicativos para smartphones e tablets. O melhor protótipo será premiado e incubado no Centro de Inovação Tecnológica Innovation Guarulhos e também no Média Lab. Me-

nores com idade a partir dos 14 anos podem participar, desde que autorizados pelos pais ou responsável.

De acordo com o secretário de Desenvolvimento Científico, Econômico, Tecnológico e de Inovação, Rodrigo Barros, o Experimenta tem a missão de promover a cultura da inovação tecnológica na cidade de Guarulhos. “Além dos resultados e soluções práticas, trata-se de uma ação de política pública para a ciência, tecnologia e inovação. É compromisso do governo Guti investir em medidas que colaborem para tornar Guarulhos uma cidade cada vez mais in-

teligente”, comenta.

Em seu terceiro ano, o Experimenta deve novamente mobilizar pesquisadores, professores, empreendedores, investidores e o público conectado à tecnologia. A cada nova edição, os participantes são chamados a abordar um tema de relevância para a sociedade sob a perspectiva da inovação tecnológica. As inscrições seguem abertas até 6 de maio, no site experimenta.guarulhos.sp.gov.br/. O evento é organizado pela Secretaria de Desenvolvimento Científico, Econômico, Tecnológico e de Inovação SDCETI.

FOTO: DIVULGAÇÃO/PMG





ALMOÇO EXECUTIVO

Grelhados de segunda a sexta

Apenas R\$ 39,90

*Deliciosas opções grelhadas para a hora do seu almoço.
Carnes, peixes, massas, saladas e muito mais.*

**Almoço Executivo com opções para todos os gostos.
Venha conhecer e se surpreenda.**



THE FIRE
STEAKHOUSE

Ministério da Saúde anuncia horário ampliado para UBS

FOTO: LUCY TAMBORINO



DA REDAÇÃO - Unidades Básicas de Saúde (UBSs) poderão atender até as 22h. O Ministério da Saúde anunciou ontem, durante a Marcha dos Prefeitos, em Brasília, o programa que prevê a extensão do horário de funcionamento dos postos de saúde. Hoje, a maioria das unidades funciona até as 17h.

A medida tem como objetivo facilitar o acompanhamento de saúde, principalmente de

para secretarias interessadas em prorrogar o horário de funcionamento. No ano que vem, o valor será em torno de R\$ 500 milhões adicionais.

Embora a oferta seja para todos os municípios, o presidente do Conselho Nacional de Secretários Municipais de Saúde (Conasems), Mauro Junqueira, acredita que somente as cidades de médio e grande porte terão condições de se encaixar no programa. "A proposta prevê que, para ter o horário estendido, três equipes sejam vinculadas na unidade básica de saúde", explicou.

Junqueira avalia que municípios pequenos não terão como atender a esta exigência. Unidades básicas que tenham três equipes terão de trabalhar 60 horas por semana. Isso poderá ser feito com horários até as 22h. Mas há também a possibilidade de abertura aos sábados. O programa prevê também um outro formato, com seis equipes. Nesse caso, cada posto terá de ofertar 75 horas semanais de atendimento.

Cada equipe conta com médico, enfermeiro, auxiliar de enfermagem, dentista, auxiliar de dentista e seis agentes de saúde.

Para o Ministério da Saúde, a medida pode ajudar a melhorar sobretudo as coberturas vacinais, consideradas em níveis perigosamente baixos por autoridades sanitárias. O posto aberto até mais tarde, avaliam, pode ajudar equipes a organizar esforços concentrados de vacinação.

"Hoje, quando uma mãe chega no posto já no fim do expediente, é comum o profissional recomendar que ele retorne outro dia", conta Junqueira. Isso acontece porque cada frasco traz várias doses de vacina. O receio é abrir um frasco, atender uma criança e, depois, ter de jogar as demais doses fora - uma prática condenada pelos Tribunais de Contas.

para secretarias interessadas em prorrogar o horário de funcionamento. No ano que vem, o valor será em torno de R\$ 500 milhões adicionais.

Embora a oferta seja para todos os municípios, o presidente do Conselho Nacional de Secretários Municipais de Saúde (Conasems), Mauro Junqueira, acredita que somente as cidades de médio e grande porte terão condições de se encaixar no programa. "A proposta prevê que, para ter o horário estendido, três equipes sejam vinculadas na unidade básica de saúde", explicou.

Junqueira avalia que municípios pequenos não terão como atender a esta exigência. Unidades básicas que tenham três equipes terão de trabalhar 60 horas por semana. Isso poderá ser feito com horários até as 22h. Mas há também a possibilidade de abertura aos sábados. O programa prevê também um outro formato, com seis equipes. Nesse caso, cada posto terá de ofertar 75 horas semanais de atendimento.

Cada equipe conta com médico, enfermeiro, auxiliar de enfermagem, dentista, auxiliar de dentista e seis agentes de saúde.

Para o Ministério da Saúde, a medida pode ajudar a melhorar sobretudo as coberturas vacinais, consideradas em níveis perigosamente baixos por autoridades sanitárias. O posto aberto até mais tarde, avaliam, pode ajudar equipes a organizar esforços concentrados de vacinação.

"Hoje, quando uma mãe chega no posto já no fim do expediente, é comum o profissional recomendar que ele retorne outro dia", conta Junqueira. Isso acontece porque cada frasco traz várias doses de vacina. O receio é abrir um frasco, atender uma criança e, depois, ter de jogar as demais doses fora - uma prática condenada pelos Tribunais de Contas.

Samu de Guarulhos registra em média 18 trotes por dia

LUCY TAMBORINO - O Serviço de Atendimento Móvel de Urgência (Samu) de Guarulhos recebeu, em média, 18 trotes por dia nos primeiros três meses deste ano.

Só nos primeiros 90 dias do ano, foram recebidas 1.683 ligações consideradas como trotes, o número representa 38% a menos que o mesmo período do ano passado, quando ocorreram 2.729 casos, de acordo com dados da Secretaria da Saúde.

Ainda, em todo ano passado, o Samu recebeu, em

média, 27 ligações desse tipo por dia. Ao todo foram 9.922 ligações de ocorrências inexistentes, que não passavam de brincadeira.

O problema da brincadeira é que justamente o serviço 192 foi criado para socorrer também vítimas que podem, se não socorridas, ter sequelas ou até ir a óbito. Essas pessoas geralmente precisam de cuidados médicos antes mesmo da chegada ao hospital e só podem ser conduzidas por um meio de transporte que tenha oxigênio.

Vacinação contra a gripe começa hoje

FOTO: FABIO NUNES TEIXEIRA



DA REDAÇÃO - Mais de 310 mil pessoas devem ser imunizadas contra a gripe em Guarulhos, a partir de hoje até o próximo 31 de maio, na 21ª Campanha Nacional de Vacinação contra a Influenza. Neste ano, a primeira etapa da campanha priorizará crianças menores de seis anos (com idade entre seis meses até cinco anos, 11 meses e 29 dias), além das gestantes e mulheres que tiveram filho nos últimos 45 dias (puérperas). As doses serão disponibilizadas em todas as Unidades Básicas de Saúde (UBS) da cidade.

No sábado (4 de maio) acontece o Dia D de Mobilização Nacional, com a abertura de todas as UBS, das 8h às

17h, para reforçar a vacinação. A meta é imunizar pelo menos 90% de cada um dos grupos prioritários contra o influenza. Para tanto, neste ano, a campanha será realizada em duas etapas. Na segunda fase, a partir de 22 de abril, serão imunizados os demais públicos contemplados: profissionais de saúde; professores das redes pública e privada; pessoas com idade igual ou superior a 60 anos; povos indígenas; jovens de 12 a 21 anos sob medidas socioeducativas; população privada de liberdade e funcionários do sistema prisional, além das pessoas portadoras de doenças crônicas mediante prescrição médica.

ONG MI&AU REALIZA CASTRAÇÃO DE ANIMAIS COM PREÇOS REDUZIDOS

BAIXO CUSTO

O Projeto Mi&Au realiza campanha de incentivo de controle populacional de cães e gatos através de castração com preços reduzidos para toda a população. A casa realiza o serviço há oito anos e possui selo ambiental, aprovação da prefeitura e reconhecimento internacional.

Os pets residentes em Guarulhos são buscados e levados de volta pra casa em segurança. Quem tiver interesse no serviço e morar fora da cidade, precisa realizar o transporte do animal por conta própria. Já foram castrados e doados mais de 10.000 animais.

Para participar do projeto basta se inscrever pelo site da ONG www.projetomiau.org.br ou então entrar em contato pelo número (11) 2405-3877.



Texto: Mayara Nascimento

Associação de defesa animal Projeto MI&AU
Entre em contato
Fone 2405-3877 / 97456-4664
www.projetomiau.org.br



Malas, mochilas e bolsas femininas de fabricantes renomados



CONSERTOS



HIGIENIZAÇÃO



TROCA



VENDAS

DESCONTOS
DE ATÉ **70%**



VILA ENDRES
RUA PORTUGUESA
258 - GUARULHOS- SP
(PRÓXIMO AO SHOPPING
INTERNACIONAL DE
GUARULHOS)

ITAIM BIBI
RUA JOÃO CACHOEIRA
509 - 1º. ANDAR
SÃO PAULO - SP



(11) 96430-5969 

@BE.FIXSERVICES

WWW.BEFIX.COM.BR



#TAPETELIMPO

Guarulhos - SP

Higienização de tapetes, cortinas, cadeiras, estofados, colchões, cadeirinhas de bebê, almofadas, etc.

ANTES

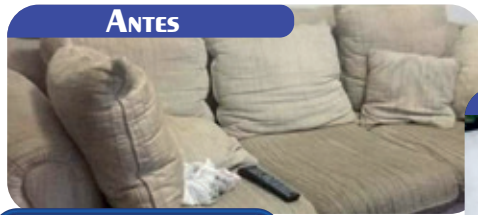

Depois

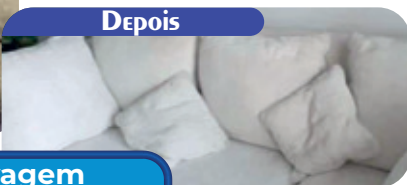
Higienização Veículo
interna completaa partir
R\$ 210,00

Lavagem

Carros a partir R\$ 30,00
Motos a partir R\$ 20,00Seu sofá está sujo?
Lavamos e impermeabilizamosa partir
R\$ 120,00Tapete m²a partir
R\$ 15,00
*esse valor trazendo até nós, para retirarmos consultar valoresPersianas
Romana / Rolo - m²a partir
R\$ 48,00Higienização
(Bancos, forros
de porta e teto)

f studiocarlimp | carlimpjsr | www.carlimp.com | (11) 94571-8988/99698-9405

Rua Auad Abraão, 151 - Jd. Paraventi, Guarulhos - SP

Aceitamos cartões de crédito e
parcelamos em até 10xIndique e Ganhe Descontos
(11) 3428-4077PONTO
DE VISTA

ANDRÉ LOGELLO LIMA

Gestor da agência RedPill Estratégia e Marketing e coordenador do curso de pós-graduação em marketing digital e e-commerce do Senac Osasco.

O que há por
trás de tantas
selfies?

Olá amiguinhos conecta-
dos! Como estão as coisas?
Indo a muitos eventos e tirando muitas selfies?

O nosso assunto de hoje é exatamente sobre isso. A que ponto está chegando o nosso narcisismo com as famosas Selfies? Para quem

Um dos casos que mais chamou a atenção do mundo se deu nas eleições presidenciais dos EUA

acabou de chegar em nosso planeta, eu explico: Selfies são autorretratos que fazemos geralmente com nossos celulares. Obviamente que isso não é uma exclusividade da nossa era dos smartphones, pois desde as queridas Polaroides dos anos 80, já costumávamos apontar as lentes para nós mesmos a fim de registrar momentos inesquecíveis de nossas vidas.

Um dos casos que mais chamou a atenção do mundo se deu nas eleições presidenciais dos EUA em 2016 onde a candidata Hillary Clinton, ao final de um de seus comícios, realizou uma

“selfie coletiva” em que todos apareciam literalmente de costas para ele, que deveria ser o alvo central da foto. O episódio chamou a atenção do mundo para o que foi chamado de “Exemplo de Narcisismo da população jovem”.

Apesar deste fato ter ocorrido lá nos idos de 2016, a coisa parece só crescer (ou piorar, como dirão alguns).

Afinal de contas, há quanto tempo que você foi a algum show, e viu toda a plateia olhando para os artistas diretamente, sem ser através das telas de seus celulares? Ou ainda, ao se deparar com algum fato excepcional ou mesmo um acidente, percebe que, antes mesmo de ajudar a quem precisa, as pessoas querem garantir o click perfeito?

Precisamos pensar mais profundamente sobre o quanto estamos registrando os fatos que se passam em nossas vidas e o quanto estamos vivendo os mesmos.

Reforço que não desejo ser nenhum profeta do apocalipse e desejar o fim dos avanços tecnológicos, mas acredito que precisamos nos lembrar sempre dos seres humanos que os operam e que em tese, deveriam ser seus usuários, e não serem usados por eles.

Gostaria muito de saber sua opinião sobre este assunto. Me mande uma mensagem no andre@redpillmkt.com.br dizendo sua opinião e quem sabe isso não se torna tema de um próximo artigo? Até a próxima semana!

ANOTE

■ A prefeitura, por meio da Secretaria do Trabalho, receberá a partir do próximo dia 16, inscrições para os cursos profissionalizantes gratuitos do Centro de Treinamento e Mão de Obra (CTMO). Para participar, é necessário ter idade igual ou superior a 16 anos e ensino fundamental completo. Os cursos disponíveis para o período da manhã (8h às 12h) são: operador de injetora, colorista industrial, auxiliar de almoxarifado, estética e imagem pessoal, porteiro, web design e instalador de monitoramento.

■ A Secretaria Municipal de Desenvolvimento e Assistência Social de Guarulhos (SDAS) iniciou nesta segunda-feira (8) o cadastramento de moradores na comunidade Canto da Vitória, localizada na rua Rolândia, na região de Cidade Soberana. A ação, que prossegue nesta terça (9) e quarta-feira (10), estima atender 200 famílias em situação de vulnerabilidade social e incluí-las no CadÚnico - Cadastro Único para Programas Sociais para que tenham acesso aos diversos programas sociais como o de transferência de renda (Bolsa Família), entre outros.

f /acquasportguarulhos

www.AcquaSport.com.br

Aqui treinam
os campeões!

Inscrições e informações:
11 2440-3898 | 2461-3122
Rua Jaiminho, 75 | Vila Progresso

Governo de São Paulo amplia o Expresso Leste-Mogi da CPTM

DA REDAÇÃO - O governador João Doria e o secretário de Transportes Metropolitanos, Alexandre Baldy, anunciaram a ampliação do serviço Expresso Leste-Mogi, da Linha 11-Coral, da CPTM, que passa a circular em tempo integral, incluindo também os horários de pico nos dias úteis.

“Acabamos com a baldeação. Trabalhadores, estudantes e usuários que sofreram ao longo de mais de uma década, agora terão uma linha direta expressa, sem a baldeação. Isso era compromisso de campanha e, mais do que tudo, um compromisso do Governo de São Paulo, da prefeitura de Mogi e daqueles que representam essa região, de fazer aquilo que é necessário fazer. São 19 anos de solicitação”, afirmou o governador.



FOTO: GOVERNO DO ESTADO DE SÃO PAULO

Implantação

A partir de agora, com a realização das obras de energia, serão 313 no total durante todo o horário comercial. Em dias úteis, o intervalo médio dos trens no Expresso Leste-Mogi será de 8 minutos. Cerca de 230 mil passageiros do Alto Tietê serão beneficiados com a ampliação do serviço. Vale destacar que a frota de trens foi renovada em janeiro.

Estado estuda oferecer novos serviços no Poupatempo

FOTO: DIVULGAÇÃO



LUCY TAMBORINO - Com satisfação de 98,8% dos usuários do Poupatempo, o Governo do Estado de São Paulo estuda ampliar os serviços já oferecidos nas unidades, conforme afirmou à **Folha Metropolitana**

na pelo superintendente do Programa Poupatempo, Ernesto Mascellani Neto.

Segundo ele, o estudo atualmente trabalha em duas frentes: uma é oferecer novos serviços nas unidades do

Poupatempo, outra é levar o padrão de atendimento para dentro de órgãos públicos e empresas. Dentre as empresas que o governo está em conversa, de acordo com o superintendente, está a Companhia de Saneamento Básico do Estado de São Paulo (Sabesp). “O governador entende que esse modelo de Poupatempo deve ser aplicado em novos serviços públicos e defende que as próprias delegacias devem ter esse padrão”, explicou Neto afirmando que ainda não existe um prazo específico para finalizar o estudo, mas que devem ter novas notícias em breve.

ARTIGO

JOÃO DORIA

governador do Estado de São Paulo



A reforma da Previdência livra o Brasil do atraso

O debate econômico no Brasil está paralisado por duas questões: quando a reforma da Previdência vai passar no Congresso Nacional e qual o tamanho do impacto fiscal desta mudança.

A proposta apresentada pelo presidente Jair Bolsonaro prevê que o governo federal economize R\$ 1 trilhão em dez anos. É uma urgência do nosso tempo. Ela exige a união daqueles que desejam outro ritmo no desenvolvimento do Brasil. O sistema atual levará à insolvência do Estado e a uma nova e grave recessão.

Em São Paulo, temos mantido o equilíbrio orçamentário. Mas, em sete Estados, o peso da Previdência já compromete os limites da Lei de Responsabilidade Fiscal. Cinco Estados já possuem mais servidores aposentados do que na ativa. O prejuízo coletivo é evidente.

Há dois anos, temos um crescimento econômico pífio. Se é necessário diálogo e união entre os que desejam um país próspero, é também obrigatório desnudar quem pensa apenas nos próprios interesses. Fraudam o debate para manter privilégios e condenam o Brasil ao baixo crescimento e à perpetuação de injustiça e desigualdade.

Em janeiro último, em Davos, tive 23 encontros com investidores estrangeiros e líderes políticos mundiais. Todos tinham unânime expectativa de

retomada dos investimentos no Brasil, mas só com a reforma da Previdência aprovada.

A Previdência define o rumo para o futuro do Brasil. Aprovar a reforma o mais rápido possível é ingressar no círculo virtuoso de crescimento contínuo.

Recentes erros econômicos comprometeram duas gerações de brasileiros. Vale arriscar outras? Enquanto países como Chile e Coreia do Sul arrancaram para anos de crescimento contínuo, o Brasil ficou amarrado por corporativismo e uma visão ideológica equivocada e atrasada.

A necessidade de se reformar a Previdência já passou pelo teste das ruas. É preciso, agora, passar pelo teste no Congresso. O modelo de crescimento ancorado no Estado, via subsídio estatais e fundos públicos, se esgotou.

As propostas para fortalecer uma economia liberal são defendidas pelos brasileiros de São Paulo. Precisamos de inflação sob controle, juros mais baixos, regras claras e mercado competitivo.

O novo ciclo de crescimento do Brasil só de dará quando os agentes privados tiverem confiança na recuperação das contas públicas.

Está na hora de a reforma da Previdência libertar o Brasil do atraso crônico e projetar o país para um futuro próspero, com menos pobreza e mais crescimento.

Chuva em São Paulo causa 10 pontos de alagamento

DA REDAÇÃO - A chuva que atingiu a capital paulista ontem causou 10 pontos de alagamentos na cidade. Segundo o Centro de Gerenciamento de Emergência (CGE) da prefeitura, apenas um deles é intransitável: na Rua Estados Unidos, em Pinheiros, na zona oeste. Os demais nove pontos, concentrados na mesma zona, principalmente no Butantã e em Pinheiros, são transitáveis.

O Corpo de Bombeiros informou que houve quatro chamados para atendimentos relacionados a quedas de árvores.

CCXP inicia venda de ingressos para sua 6ª edição

FOTO: DIVULGAÇÃO

DA REDAÇÃO - Contagem regressiva para o maior festival de cultura pop do planeta. Começou ontem a venda do primeiro lote de ingressos da CCXP, que acontecerá entre 5 e 8 de dezembro, no São Paulo Expo. Os fãs que adquirirem as entradas com antecedência poderão garantir menores valores. Os preços para os dias mais baratos – quinta e sexta-feira – permanecem os mesmos de 2018: R\$ 90 (meia-entrada) e R\$ 180 (inteira). Também será possível comprar o ingresso social, a partir de R\$ 110 – para quem levar um livro em bom estado para doação. Os ingressos estarão disponíveis pelo site do evento (www.ccxp.com.br).

Além dos ingressos convencionais, também começam as vendas do pacote Epic Experience que custará R\$ 1,3 mil no primeiro lote, sem opção de meia-entrada e ingresso social. A credencial dá direito a participar da Spoiler Night, no dia 04 de dezembro, a entrar uma hora mais cedo em todos os dias do festival, a uma foto ou um autógrafo com um dos artistas convidados, além de um kit especial com camiseta, pin, cordão e pôster oficial do festival, assim como descontos



nas lojas Omelete Store, Mundo Geek, Harry Potter, Oficial CCXP e Chiaroscuro Studios.

Haverá ainda a venda do pacote Full Experience, que garante os mesmos benefícios do Epic, além de entrada VIP, acesso ao VIP Lounge com alimentação e serviço de concierge, estacionamento VIP, entrada exclusiva no Auditório Cinemark XD com lugar reservado, quatro colecionáveis exclusivos da Iron Studios, sacola exclusiva, um pôster oficial autografado e uma foto e um autógrafo com quatro dos artistas convidados. As entradas

custam R\$ 8.000,00, sem meia-entrada e ingresso social.

Em sua última edição, a CCXP recebeu 262 mil visitantes – mantendo o posto de maior festival de cultura pop do planeta. O primeiro lote será vendido até o dia 30 de abril. A venda do segundo lote acontece entre 1º de maio e 31 de julho, enquanto o terceiro e último lote será vendido entre 1º de agosto e 4 de dezembro. Após 4 de dezembro, os ingressos remanescentes serão vendidos na bilheteria do festival com novo valor, que não é considerado um novo lote.

PALAVRAS CRUZADAS DIRETAS

www.coquetel.com.br

© Revistas COQUETEL

Direito da autoridade pública, estimula a impunidade em um judiciário lento	(?) cultural, tipo de Teatro de arena	"Errando (?) que se aprende" (dito)	Os menores estados da Região Nordeste	Prefixo de "gigabyte" (Inform.)	Desenho da alta-costura	Aparelho alimentício Feito do bambolê	para despar Sistema financiador de imóveis
A linhaça, por seu teor de gordura		Zona Norte (abrev.)			Carlos (?), repórter	Folha (abrev.)	Orixá conhecida como Rainha do Mar
Cantor de "O Que É, o Que É" (MPB)							Letra a que se apõe til no espanhol
Cavalos ordinários (bras.)	(?) Calheiros, senador alagoano	Letra do digrafo de "barro"		Iran Malfitano, ator		Cat (?), cantor de "Wild World"	
Resina da qual se fabrica incenso		Logo, em inglês Técnico da Seleção				Edgar Duviols, saxofonista carioca	
Time gaúcho na Série B em 2017				Um dos nomes de Deus na Bíblia			
(?) Souza, ex-ginasta paulista				Recipiente para água Benefício trabalhista			
"O ApANHador no campo de (?)", livro	Causa transtorno nas vias públicas					Nelson Rodrigues, dramaturgo	Obra como "Carmen", de Bizet (Mús.)
Eu, em italiano		Coloração vermelha em doenças de pele		Espanhol (abrev.)			Tipo de leite de qualidade inferior
(?) garrafas, função do saca-rolhas				Rasgar, em inglês Plutônio (símbolo)	Juiz que sucedeu Sansão (Ant.)		
Conceito positivo sobre uma pessoa		Curta-metragem da Disney (2016)					Elemento da chuva ácida (símbolo)

BANCO 2/10, 3/10 — sth. /4/soon. 5/pjper. 7/stevens. 8/ertriose.

43

HORÓSCOPO



ÁRIES: Verá surgir uma amizade muito bonita com alguém de Libra. Marte tende a influenciar neste campo da amizade.



TOURO: Não aceitar as mudanças te afastará de algumas pessoas. Demonstre as suas habilidades o máximo que puder para superar isso.



GÊMEOS: Haverá algumas confusões iniciadas por você. A presença forte de Saturno e Júpiter influenciarão fortemente nesta questão.



CÂNCER: Nada de novo ocorrerá. Tenderá a ser um dia mais ameno pela a grande presença de saturno. Estará em um momento um pouco mais sensível que o normal.



LEÃO: As dificuldades que irão aparecer durante o dia terão intervenção do sol. É bom que você use sua criatividade para sair dessas situações mais encabuladas.



VIRGEM: Agirá de forma inocente em alguns aspectos do seu dia. Netuno irá contribuir para esse estado de quase inércia diante das situações.



LIBRA: Haverá alguns ganhos durante este dia no campo social. A sua exaltação em Saturno estará muito ligada com sua característica sociável.



ESCORPIÃO: Terá uma vontade acima do comum de vencer. Água e Urano farão parte desse espírito forte de ganhar.



SAGITÁRIO: Muitas coisas que acontecerão durante o dia devido a sua sinceridade. Terá mais afinco com pessoas de touro. O fogo será importante neste caso.



CAPRICÓRNIO: Tendo em vista sua ganância e vontade de vencer, terá problemas com pessoas de câncer. Precisarão focar no trabalhar sem prejudicar ninguém.



AQUÁRIO: As reflexões virão facilmente a sua cabeça. Leão embora focado em outras coisas terá uma boa relação com você.



PEIXES: Nada de surpreendente porém a Lua vai facilitar para você algumas atividades. Seu amor irá passar tranquilidade no qual tende a produzir boas energias.



Solução

Q	V	A	L	P	E	R	V	O	B
S	R	E	I	D	I	D	R	D	
I	T	E	R	H	I	R	G	V	
C	O	S	P	E	S	G	O	I	
E	S	O	B	T	I	R	E	G	
H	N	O	I	E	T	N	E	C	
P	E	S	V	A	D	S	I	V	
A	V	R	I	T	E	N	I		
D	E	N	O	S	E	L			
V	A	L	F	T					
S	O	M	I	O	H				
N	S	E	V	A	R	V	A		
V	H	N	I	N	G	V	Z	N	
L	T		G	I	L	O	R		
A	V	O	N	I	G	E	V	E	
B			F						

SIGA-NOS NO
facebook **f**
64%
dos leitores de jornal impresso da cidade leem a
FOLHA METROPOLITANA
/jornalfolhametro
www.fmetropolitana.com.br

Conheça a cidade de Monte Verde no feriado de Páscoa

FOTO: DIVULGAÇÃO/PREFEITURA DE CAMANDUCAIA

DA REDAÇÃO - O feriado da Páscoa está chegando e a coordenadora do curso de Turismo da Universidade Univeritas/UNG, Claudia Parra, selecionou a cidade de Monte Verde, localizada na Serra da Mantiqueira, divisa com São Paulo, como uma ótima opção para curtir os dias de folga.

Passear pela Avenida Monte Verde pode ser a principal atração do local, onde se concentram os restaurantes, lojas e serviços. Conhecida como a Suíça Brasileira, o centro faz referência com suas casas ao estilo europeu, toda decorada com flores, remetendo os países da Alemanha e Itália.

Segundo Claudia, a dica é passear no Shopping Celeiro, onde é possível ver as traquinagens dos esquilos. "A galeria Suíça, a Vila Europeia e a Vila Germânica são ambientes que podem ser explorados, além de lojas de roupas, souvenir, cachaçarias, cervejarias e casas de chocolate, tudo de excelente qualidade", explica.

O passeio de jeep é uma ótima opção para quem quer conhecer lugares diferenciados com paisagens maravilhosas. O tour de bicicleta, também, é bacana para ter um contato mais restrito com a natureza, terminando em um lugar tranquilo, ideal para um delicioso

piquenique. Para os amantes de aventuras, o tour noturno é uma excelente escolha para emoção e belas fotos. As trilhas de Monte Verde permitem vistas espetaculares das montanhas da Serra da Mantiqueira. Do Mirante do Aeroporto é possível avistar toda a vila, além dos picos das Pedras Partida, Redonda, Chapéus de Bispo e Pico do Selado.

O restaurante Villa Amarela é uma boa pedida para quem aprecia uma comida de qualidade, com preço justo e considerado o melhor estabelecimento, avaliado por um site de viagens. A Casa do Founde é referência na cidade quando



se trata de rodízio. Programa imperdível para saborear esse prato de origem suíça.

A cidade também oferece atividades radicais como: tiro-

lesa e o circuito de aventura, espaço repleto de atividades com quadriciclo, escalada, arborismo, arco e flecha e slackline.

CLASSIFICADOS

EMPREGO

Contrata-se

TRABALHE EM CASA

ETIQUETADOR E ENVELOPADOR

- PARA AMBOS OS SEXOS
- SEM EXPERIÊNCIA
- PARA TODAS AS IDADES
- ACIMA DE 18 ANOS
- SEM LIMITE DE IDADE

Ter 2h livres por dia ou pode ser feito nos finais de semana.

TRABALHO MUITO SIMPLES E MANUAL

Ganhos de até R\$

NÃO É VENDAS

3.850,00

ENVIAMOS TODO MATERIAL ATÉ A SUA PORTA



3508-8616

ATENDEMOS DE SEGUNDA À SEXTA DAS 08H30 AS 18H10

MOTORISTA

Categoria (D) que resida em Guarulhos. Salário R\$ 1.800,00 + vale refeição. Informações: (11)95421-4156

MOÇA MAIOR

Precisa p/ trabalhar em Privê como garota. Fone. (11) 96655-6443

ANUNCIE AQUI
97380-7685



CONTRATA-SE VENDEDOR
p/ Loja de Materiais para Construção, c/ experiencia entregar Cv. Avenida Bom Clima, nº 38 h/c.c/ Sr. Carlos.



CONTRATA-SE AUXILIAR DE ESTOQUE
p/ Loja de Materiais para Construção, entregar Cv. Avenida Bom Clima, nº 38 h/c.c/ Sr. Carlos.

IMÓVEIS

Aluga-se

SALÃO 220MTS²

Taboão Guarulhos, Av. Silvestre Pires de Freitas, 657 Ótimo p/ Academia, pet shop., casa do norte, etc. R\$ 4.500,00 F.: 2404-2620

Vende-se

TERRENO 295,20MTS.

Pq. Continental I, esquina Rua Zélia Emerenciana de Alvarenga. Doc. Ok direto com prop. F.: 9 9976 2880. VENDO

5 áreas 4.000 M² zup 1 próx. via Dutra R\$ 550 M² ou 20.000 m² 99621-0426 . APTO. GOPOUVA 58 MTS.² 2 dorms., suite, wc, sala, coz. planej., área de serv., varanda e gar., c/salão festas e jogos, playground e espaço p/ crianças. Ót. local., próx. ao Anel Viário e Av. Emilio Ribas, ônibus p/ os metrô Tucuruvi, Penha e Armênia. 265 mil, Condomínio e IPTU baixos. Tratar c/ Luiz Fernando (11) 99539-7678

TERRENOS GUARULHOS

Ótimo localização há apenas 2 km da praça 8 de dezembro. peq. entr. e mensais de R\$ 720,00 Últimas unid. não percam. F:4969-4226/ 4969-0884 www.cooperterrahabitacional.com.br

Sítios e Chácaras

TAPERA GRANDE

1000 m². Ótimo local, R\$ 40 Mil. F.: 96314-2035
NORTE DE MG.
Micro fazendas 10HA, plana, reg. de soja e café 45Mil Total entr. 35 Mil + 20x de R\$ 500, F.: 94400-3211/ 95617-0323

NEGÓCIOS

Oportunidade

SEMIJÓIAS

EM CONSIGNAÇÃO FOLHEADOS A OURO E PRATA SÓ PAGA O QUE VENDER. ATÉ 50% DE COMISSÃO AUMENTE SUA RENDA REVENDENDO DIRETO DA FÁBRICA

ENTREGAMOS EM DOMICÍLIO
94745-7749
5583-2905

VENDE-SE

Banca jornal, Frente Padaria Barão Cecap. F.: 2884-8660 c/ Izabel

COMPRA/ VENDA concerta ouro, prata, moedas F: 3255-2272 / 99986-8823 espinelny@rspinelny.com.br



COMPRO RÉPLICA DE AVIÃO

Esquadilha da Fumaça FAB F.: 2408-9590 Roberto 96875-8401 c/ Rubini Jr. **VENDO LOJA** De utilidades e prod. de limpeza na Praça 8, 55 mil ac. auto F.: 98347-5803 e 24665691

VEÍCULOS

Autos

CORSA SEDAN CLASSIC LS 2011, cinza, KM baixa, vte, sensor de ré .sem detalhes F.: 2461-3205/98111-7603.

HIDALGO

BOLETO, CHEQUE E CARTÃO!!!

Parcelamos Todos os débitos do seu veículo

EM ATÉ 12 X BOLETO OU CARTÃO OU ATÉ 18 X NO CHEQUE

Tel.: 2440 6425 / 4963 0569
Whatsapp: 9 4728-4689

SERVIÇOS

Aluguel de Máquina

RETROSCAVADEIRA Escav.esteira, Rolo CA 15, Caminhão basc., Rolo peq. dinaparç LR 95, Caçamba Estac. Bobcat. Fs.: 2486-8586/ 97138-8449/ 94159-7731

Relax

ACESSE O SITE

Karina 18 anos, local climatizado tel. 2382 2002 / 94474-1019 www.elasmassagens.com.br

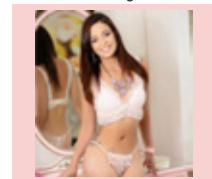

ARUMY E SAYURI

19 e 20 anos, lindas e estudantes. F.: 96613-0558
Whats

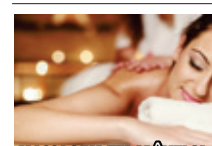

MASSAGEM TERAPÊUTICA

E Sensual F: 2422-1986/ 97622-4191
whats, site: www.massagistasguarulhosforman



ANUNCIE SEU IMÓVEL AQUI



94805-7644

CURSOS

Curso preparatório para

SUPLETIVO

ENEM, ENCEJA E EJA

Você não tem 1 ou 2 grau?
Nós temos a solução!



Matrícula Grátis
Aulas 1 vez por semana

Curso Rápido

2408-4200

R. JOÃO GONÇALVES, 275, CENTRO
www.cursonacional.com.br

FALE COM NOSSA REDAÇÃO

11 4210-1371



QUINTA- 22H
18
ABRIL

VÉSPERA
DE FERIADO



ANIVERSÁRIO
5 ANOS
PARQUE DO POVO
A MAIOR CASA DE SHOW DE GUARULHOS

INFORMAÇÕES:
11 930232705
11 2492-4002

ADQUIRA JÁ O CONVITE ANTECIPADO ONLINE!

VIRADA DE LOTE - PISTA - R\$ 35,00 | PISTA PREMIUM - R\$ 45,00 | ÁREA VIP - R\$65,00

CAMAROTE PARA 10 PESSOAS - R\$ 1.200

PONTO EXCLUSIVO DE VENDA
#FOLHAMETROPOLITANA
INGRESSOS COM 10% DE DESCONTO

📍 **FORNO E FOGÃO GRILL**
AV. PAULO FAGGINI, 1769 -
BOSQUE MAIA, GUARULHOS

APOIO

FOLHA
METROPOLITANA

RUA DEPUTADO ULISSES GUIMARÃES, 100 - GUARULHOS
5 MINUTOS DA ESTAÇÃO AEROPORTO CPTM