

FOTO: FEPESIL/ESTADÃO



Linha Jade recebe exposição com miniatura da Catedral de Notre-Dame

Bairro a Bairro

Pág. 7

FOLHA METROPOLITANA

o jornal de Guarulhos

47 ANOS

Terça-feira, 23 de abril de 2019

Ano 48 Nº 454

FOTO: DIVULGAÇÃO

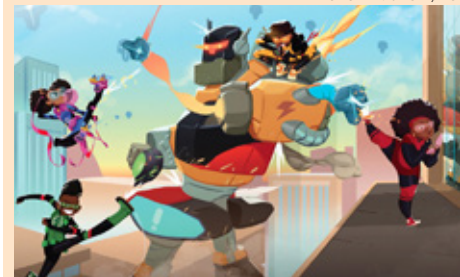

Netflix anuncia primeira série animada com temática africana

Variedades

Pág. 10

f jornalfolhametro

folhametropolitanagru

99643-2765

www.fmetropolitana.com.br

Distribuição Gratuita

Mortes no trânsito têm queda de 26% na cidade

Segundo dados do Infosiga-SP, foram registrados 25 óbitos no primeiro trimestre deste ano contra 34 em igual período de 2018; Estado também apresentou diminuição saindo de 1.212 para 1.205 casos

Pág. 5

FOTO: LUCY TAMBORINO

Vereadores devem retomar hoje os trabalhos após feriadão da Semana Santa

Pág. 4



FOTO: MÁRCIO LINO



Cidade inicia 2ª fase da vacinação contra a gripe

Pág. 5

Rafael Prandini Rodrigues vence eleição para Procurador Geral do Município

Pág. 4

PF apreende 70kg de drogas e prende 5 pessoas no Aeroporto de Cumbica

Pág. 5

Estudantes denunciam a presença de ratos em escola estadual no Ponte Alta

Pág. 7

Cotações **+0,01%** Bovespa **94.588** **+0,08%** Dólar **R\$ 3,93** **+0,22%** Euro **R\$ 4,43**

6,5% Selic (ano)

R\$ 998 Salário Mínimo

Disque-Denúncia 181

“O Pitch4Gru, durante o Experimenta, é uma excelente oportunidade para quem busca apoio e investimento”, **Rodrigo Barros, secretário da SDCETI**

COLUNA LIVRE

HERMANO HENNING

Jornalista

hermano.henning@fmetropolitana.com.br



Soube agora que o maior buraco no asfalto das ruas de Guarulhos mede cem metros quadrados. É do tamanho de um apartamento de uma família classe média da cidade. Ele é um dos 14 mil buracos cadastrados em todo Município. A maior concentração deles está no bairro de Bonsucesso, na ligação com os Pimentas. Na verdade, são 13.836. É claro que me espantei com a informação. Não só pelo tamanho gigantesco da cratera, pensando bem dá para engolir um caminhão, mas também pelo número exato desses buracos. Todos catalogados!

A informação foi dada pelo presidente da empresa que está realizando um mutirão para tapar as 13.836 “panelas”, nome que os engenheiros dão para as depressões provocadas pelo desgaste natural do pavimento. O número foi arredondado para 14 mil. A empresa é a Proguaru, Progresso e Desenvolvimento de Guarulhos S.A.

A bem da verdade, nem todos esses buracos podem ser chamados de “panelas”. Pelo menos cinco por cento deles são rachaduras no asfalto. Outro tanto são “valas” – outra designação usada por trabalhadores da Proguaru – deixadas pela companhia de distribuição de água, o Saae ou agora a Sabesp. Assim, oitenta por cento dos estragos no asfalto são representados pelos buracos, propriamente dito. “Buracos escancarados”, no linguajar do presidente da

Proguaru, o engenheiro Francisco Carone.

Na internet

Essa questão deu o que falar no fim de semana nas redes sociais. Apareceu um vídeo mostrando operários fazendo o remendo onde não havia buraco algum. As imagens deixaram internautas indignados.

Eram frestas no asfalto, explicaram os engenheiros, “prontas para se abrirem diante da primeira chuva”. Elas se transformam em buracos rapidinho e representam, como já disse, cinco por cento do trabalho das 15 equipes espalhadas pelo Município.

E sobre a cratera de cem metros quadrados, uma explicação obrigatória: era na verdade uma sequência de buracos que pareciam pequenos, mas à medida que foram abertos começaram a descortinar uma imensa depressão. Um buraco tão grande que cabia um caminhão...

Astrólogo

Essa guerra só prejudica o país. Não há nela nada que possa ser aproveitado. A não ser a que mostra quão indecente e estúpido é esse tal de Olavo de Carvalho. Dizem que ele foi bom astrólogo. Pode ser. Entre as besteiras ditas para atingir o vice Hamilton Mourão, soltou uma digna da sua estupidez: foram os militares que criaram o PT e quem deu o golpe de 64, foram os civis, Adhemar de Barros e Carlos Lacerda.

RETRATO DO LEITOR

Caro leitor, poste sua foto no Facebook ou Instagram com a #SuaFotoNaFolha. Se sua foto for a mais curtida, você poderá ganhar um super prêmio. Participe!

FOTO: MARCOS AURÉLIO PRATES/@MARCOSPRATESM

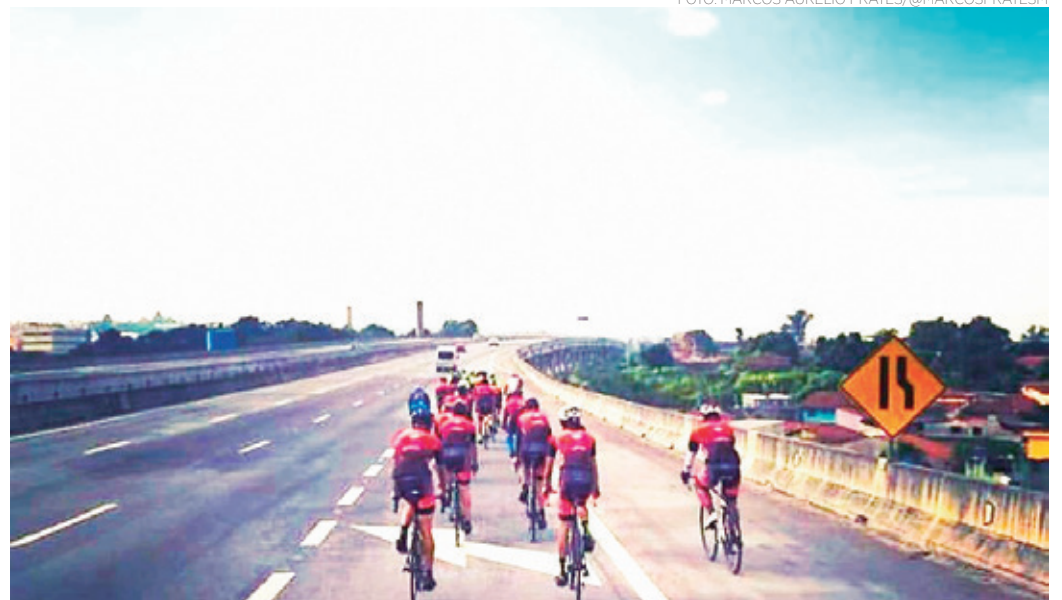

ESPORTE - Ao longo dos anos os ciclistas vêm mostrando que a estrada também é espaço para o esporte

DIRETO E RETO

ROBERTO SAMUEL
tblcomunicacao@gmail.com
www.facebook.com/
tribuna.roberttosamuel



MBL: Ele não!

O MBL de Guarulhos está afirmando que o recuo do deputado estadual Márcio Nakashima (PDT) na nomeação do ex-prefeito Sebastião Almeida, pela liderança partidária na Assembleia Legislativa, seria devido à forte pressão das redes sociais, encabeçada por eles.

Pressão Baixa

Nakashima, nega ter sofrido qualquer pressão. “O trabalho do Sebastião Almeida irá ajudar a reconstruir o PDT e para isso não é necessário ele estar em um cargo na Assembleia”, declarou o deputado. Aliás, nem do PDT Nakashima aceita muita intromissão em seu mandato.

Democraticamente

Ontem, 22, foi protocolado na Executiva Estadual, na Executiva Nacional e no TRE, os resultados da convenção do PSDB de Guarulhos, que sagrou o vereador Lauri Rocha como presidente para um mandato de dois anos.

Sob nova direção

Lauri também deve transferir o ninho tucano para novo endereço. A sede atual pertence ao ex-presidente Marco Iannoni que afirmou: “Ser presidente traz mais ônus do que bônus”.

Apostando os fios de cabelo

A Executiva Estadual do PSDB tentou por duas vezes, sem sucesso, cassar a executiva de Guarulhos. Agora realizada as eleições e estando os vereadores no comando da legenda, o novo presidente não acredita em nova intervenção.

Devendo até as penas!

Essa Executiva tucana herda uma dívida em torno de 300 mil reais de multas aplicadas pela Justiça. Esse montante vem sendo empurrado com a barriga há anos e anos. O ex-presidente Marco Iannoni acertou as parcelas atrasadas, as quais impediam até os candidatos a terem acesso ao fundo partidário, e agora o restante foi parcelado em prazos a perder de vista.

Engordando

Sem muito alarde, um grupo grande de lideranças populares tem se reunido periodicamente para discutir política local. Para deixar o coração mais mole e a língua mais solta, nunca falta churrasco e muita cerveja, que são levadas pelos próprios participantes.

Adios amigo

O ex-presidente do PT, Paulo Victor, foi para o PDT junto com Sebastião Almeida, mas já está de saída. Inclusive na inauguração da nova sede pedetistas, Paulo Victor nem foi convidado. Ele me afirmou que seguiu o Almeida pelo projeto do ex-prefeito, como não deu certo, agora ele seguirá outro rumo.

Eles taxam até as malas

O prefeito Guti levantou um ponto importante e deve ser levado muito a sério. Empresas ligadas ao aeroporto ganham muito dinheiro utilizando nosso solo e espaço aéreo, trazendo poluição sonora, ambiental e de luminosidade. Nós ficamos com a poluição e eles com os bônus? São mais de 30 milhões de passageiros que utilizam esse serviço e não moram em Guarulhos.

Agregando

Em entrevista ao programa Tribuna Livre há cerca de um mês o empresário de comunicação e desportista, Adalberto Gregui, já havia levantado e defendido essa mesma questão de taxas de embarque em favor dos guarulhenses.

FOLHA
METROPOLITANA

Editora Happens

Diretora de Redação: Rosana Ibanez - rosana.ibanez@fmetropolitana.com.br
Diretor Comercial: Cae Mendroni - cae.mendroni@fmetropolitana.com.br
Diagramação e Arte: Ivanildo Barbosa e Bianca Lima - arte@fmetropolitana.com.br
E-mail Redação: redacao@fmetropolitana.com.br
Agência de Notícias: Agência Estado/ Impressão: Folha Gráfica
Os artigos e colunas assinados são de responsabilidade de seus autores.

Sede, Redação e Publicidade: Rua Ari Barroso 166 - 1º andar - Jardim Pinhal - Guarulhos - SP - CEP: 07120-040
Telefone: 4210-1371 - www.fmetropolitana.com.br

Experienta Educação de Guarulhos terá concurso de Startups Pitch4Gru

FOTO: DIVULGAÇÃO/PMG



Objetivos

Realizado pela Secretaria de Desenvolvimento Científico, Econômico, Tecnológico e de Inovação (SDCETI), o Experienta concentra uma série de atividades ligadas ao empreendedorismo inovador e ajuda a consolidar essa nova cultura em Guarulhos. Em seu terceiro ano, o evento deve novamente mobilizar estudantes, pesquisadores, universitários, empreendedores, investidores e o público conectado à tecnologia. “O Pitch4Gru, durante o Experienta, é uma excelente oportunidade para quem busca apoio e investimento. Essas atividades aproximam as startups dos demais agentes do mercado e da indústria. Uns têm disposição para investir em projetos com potencial lucrativo, outros procuram soluções tecnológicas para seus processos”, explica o secretário da SDCETI, Rodrigo Barros.

DA REDAÇÃO - Organizado durante a abertura do Experienta Educação, o Concurso de Startups Pitch4Gru é mais uma ação da prefeitura para fortalecer o ecossistema empreendedor e tecnológico na cidade. A atividade é uma das atra-

ções do evento que acontece entre 17 e 19 de maio, no Adamastor Centro.

Especificamente no dia 17 (sexta-feira), às 19h, o Pitch4Gru vai reunir startups de base tecnológica que estão em estágio pré-operacional, ou que já es-

tejam operando soluções relacionadas à Educação. As inscrições seguem até o próximo dia 6, no site experienta.guarulhos.sp.gov.br/.

Diante de uma banca de avaliadores, formada por especialistas em tecnologia

e inovação e de potenciais investidores, os participantes do Pitch4Gru terão a oportunidade de apresentar suas ideias, buscando apoio financeiro e a expansão dos negócios.

A startup vencedora do concurso se classifica au-

tomaticamente para a fase final do 19º Concurso Acelera Startup, que é promovido pela Federação das Indústrias do Estado de São Paulo (Fiesp) e irá reunir as 300 startups de maior destaque no País, entre mais de 15 mil participantes.



Malas, mochilas e bolsas femininas de fabricantes renomados

-  **CONSERTOS**
-  **HIGIENIZAÇÃO**
-  **TROCA**
-  **VENDAS**

DESCONTOS DE ATÉ **70%**



VILA ENDRES
RUA PORTUGUESA
258 - GUARULHOS- SP
(PRÓXIMO AO SHOPPING
INTERNACIONAL DE GUARULHOS)

ITAIM BIBI
RUA JOÃO CACHOEIRA
509 - 1º. ANDAR
SÃO PAULO - SP

  @BE.FIXSERVICES
WWW.BEFIX.COM.BR
(11) 96430-5969 

Rafael Prandini Rodrigues vence eleição para Procurador Geral do Município de Guarulhos

FOTO: DIVULGAÇÃO



DA REDAÇÃO - Pela segunda vez consecutiva o candidato Rafael Prandini Rodrigues, atual Procurador Geral Adjunto, venceu a eleição para Procurador Geral do Município de Guarulhos. Com 65,5% (um total de 40 votos), Rodrigues obteve quase o dobro de votos do segundo colocado,

Leonardo Alexandre Franco. A eleição ocorreu ontem.

A escolha do próximo Procurador Geral do Município será feita pelo prefeito Guti, que poderá ratificar o nome apontado pelos procuradores ou nomear um outro indicado pelo secretário de Justiça, Airton Trevisan.

STJ tranca ação penal contra advogado público acusado de prejudicar erário

DA REDAÇÃO - A 5ª Turma do Superior Tribunal de Justiça determinou, de ofício, o trancamento da ação penal contra um advogado acusado de causar prejuízo ao erário do município de Osasco. O Ministério Público acusou o secretário de Assuntos Jurídicos municipal por ter validado pareceres, feitos pela assessoria jurídica da própria secretaria, com dispensa de licitação.

De acordo com o relator, ministro Joel Ilan Parciornik, o advogado tem imunidade profissional para emitir parecer jurídico nos processos administrativos de licitação. "Como a imputação feita pelo Ministério Público decorreu do fato de o recorrente ter encam-

pado os pareceres jurídicos, a sua conduta é atípica por estar acobertada pela imunidade referente ao exercício da advocacia, nos termos do disposto no art. 133 da Constituição Federal", disse o ministro, que votou pelo não conhecimento do Habeas Corpus, e concedeu ordem, de ofício, para trancar a ação.

O HC foi impetrado pela Comissão de Direitos e Prerrogativas da OAB de São Paulo, representada por Leonardo Massud e outros advogados. Eles sustentaram o trancamento da ação alegando que o advogado "apenas emitiu opinião jurídica no cumprimento das suas funções".

Segundo o advogado Leandro Sarcedo, presidente da Comissão de Prerrogativas

da OAB-SP, em processos de improbidade ou criminais, "a imputação ao advogado é sempre a de ter praticado ato privativo da profissão".

A questão, diz ele, faz parte de uma estratégia "que, além de fazer pouco da imunidade profissional prevista no artigo 133 da Constituição, coloca a Advocacia numa situação difícil, que é a de ter de produzir a chamada 'prova diabólica', ou seja, provar aquilo que não fez". "É claro que a imunidade constitucional não é absoluta, mas somente pode ser excetuada nos casos em que, de fato, existem provas de eventual conduta ilícita do profissional", afirma Sarcedo.

Após feriadão da Semana Santa, vereadores devem retornar às sessões hoje

FOTO: LUCY TAMBORINO



LUCY TAMBORINO - Os vereadores devem retornar às sessões da Câmara hoje após o feriadão da Semana Santa. A última sessão foi realizada no dia 11, desde então todos os trabalhos foram suspensos devido ao feriado santo. A pauta conta com 20 itens no Grande Expediente e outros 18 na Ordem do Dia.

Os parlamentares devem se reunir hoje na Câmara com um cenário de ausências frequentes. A falta de quórum já colocou fim a 47% das sessões da Casa de Leis deste ano. De acordo com o levantamento feito pela reportagem, estavam previstas 19 sessões até agora, dessas nove foram encerradas por esse motivo. Algumas não duraram nem cinco minutos.

APOI
ASSOCIAÇÃO PAULISTA DE
ODONTOLOGIA INTEGRADA

Temos **VAGAS**
para pacientes
interessados em

IMPLANTES DENTÁRIOS

Para atendimento através de cursos para dentistas.



Faça já sua inscrição!

GUARULHOS

F.: 2497.1822 • 2451.0937

Rua Dr. Rodrigo Costa, 148. Guarulhos SP. CEP 07060-190

Resp. técnico: Dr. Leandro De Lucca,
CROSP 64584 - CROSP/CL 9009

Rádio Raiz Fm 93,3
Programa Coração Sertanejo com Eduardo de Moura
De segunda à sexta 20h00 às 22h00
Ouçá, participe 9-4119-5830

Número de mortes por acidente de trânsito cai 26% na cidade

LUCY TAMBORINO - O número de óbitos decorrentes de acidente de trânsito registrou queda de 26% em Guarulhos nos três primeiros meses deste ano, em comparação a igual período de 2018. Os dados foram divulgados ontem pelo Sistema de Informações Gerenciais de Acidentes de Trânsito do Estado de São Paulo (Infosiga-SP).

Ao todo 25 pessoas morreram entre janeiro e março após acidentes de trânsito, já no ano passado foram 34 – melhor resultado desde 2015. As ocorrências deste tipo nos primeiros três meses do ano foram responsáveis por 33 mortes em 2017, 35 em 2016 e 38 em 2015.

Em todos os anos pessoas do sexo masculino foram as que mais morreram, só nesse



FOTOS: LUCY TAMBORINO

ano significaram 84% de todas as ocorrências. Das mortes até março deste ano, 48% foram fatais de tal maneira que ocorreram na própria via, sem nem ao menos dar tempo de chegar ao hospital para

o atendimento.

A tendência de diminuição nas mortes também pode ser observada no estado que no primeiro trimestre deste ano registrou 1.205 óbitos e em 2018 um total de 1.212.

Guarulhos tem o 2º pior trânsito entre as 10 maiores cidades do estado

LUCY TAMBORINO - O trânsito de Guarulhos foi considerado, nos primeiros três meses deste ano, o segundo pior entre as 10 maiores cidades do Estado de São Paulo. A pesquisa foi divulgada pelo Indicadores de Satisfação dos Serviços Públicos (Indsat).

Neste levantamento, o tráfego urbano na cidade só não foi considerado pior do que na capital. Conquistando baixíssimo grau de satisfação, a avaliação da população ficou em 341 de uma escala que vai até mil. Número parecido com o primeiro colocado que somou 329 – 12 a menos no índice em comparação a Guarulhos. No total, 53% dos guarulhenses classificaram o trânsito como péssimo, 27% ruim, além de 16% regular e 4% bom. Nin-

guém avaliou com ótimo.

A Secretaria de Transportes e Mobilidade Urbana (STMU) informou que entre as ações para diminuição do trânsito estão à conclusão as obras do Trevo de Bonsucesso, além dos corredores de ônibus. A pasta ainda destacou que toda malha viária da cidade está sendo revitalizada com sinalização horizontal e vertical, além dos equipamentos semaforicos. O Departamento de Trânsito mencionou que tem realizado campanhas educativas junto as universidade e escolas de ensino médio sobre o perigo do consumo do álcool ao dirigir, além de blitzes punitivas, que já diminuíram o número de motoristas que foram pegos com taxas de alcoolemia acima do limite permitido ao volante.

UBS têm grande movimento na 2ª fase da vacinação contra a gripe

DA REDAÇÃO - As Unidades Básicas de Saúde (UBS) da cidade registraram movimento intenso na manhã de ontem, data de início da segunda fase da Campanha Nacional de Vacinação contra a Influenza (gripe). A exemplo dos anos anteriores, a procura maior pela vacina foi observada entre as pessoas com idade igual ou superior a 60 anos, população que integra um dos oito grupos contemplados com a imunização pelo SUS nesta nova etapa.

Além dos grupos contemplados na fase inicial, ou seja, as crianças menores de seis anos (entre seis meses até cinco anos), gestantes e mulheres que tiveram filho nos últimos 45 dias (puérperas), também poderão se vacinar contra a gripe nesta segunda fase os professores das redes públicas e privadas de ensino, profissionais de Saúde, portadores de doenças crônicas mediante prescrição médica e povos indígenas.

Funcionários do Saae devem aderir ao PDV até amanhã



LUCY TAMBORINO - Os funcionários do Serviço Autônomo de Água e Esgoto (Saae) de Guarulhos têm até amanhã para demonstrarem interesse em aderir ao Programa de Desligamento Voluntário (PDV). Após esse período o servidor poderá decidir se aceita ou não as condições oferecidas.

Entre os benefícios ofertados aos servidores está a concessão de indenização correspondente a 1,4 vezes o valor da remuneração mensal por ano de efetivo exercício na administração pública muni-

cipal a serviço do Saae.

Outra medida oferecida é o Programa de Aposentadoria Incentivada. Este conta com as inscrições abertas aos servidores interessados até o próximo dia 07. O incentivo de adesão ao programa corresponde à indenização de 10% da remuneração mensal, para o cálculo do incentivo financeiro, por ano de efetivo exercício na administração pública municipal a serviço da autarquia. Atualmente o quadro de pessoal do Saae é de 1.045 servidores, sendo 345 estatutários e 700 celetistas, destes aproximadamente 200 estão aposentados pelo Regime Geral de Previdência Social – RGPS.

Guarulhense gasta R\$ 30 para almoçar fora de casa

LUCY TAMBORINO - O trabalhador guarulhense gasta, em média, R\$ 29,96 para almoçar fora de casa. É o que mostra a pesquisa “Preço Médio da Refeição Fora do Lar”, realizada pela Associação Brasileira das Empresas de Benefícios ao Trabalhador (ABBT). O preço coloca a cidade entre as 10 mais em conta do país, sendo o almoço mais barato R\$ 28,85, registrado em Diadema.

Além disso, o valor apresentou queda de 7,5% se comparado com o ano anterior, quando a pesquisa indicou o preço médio do prato como R\$ 32,40.

Foi considerado o preço da refeição composta por: prato principal, bebida não alcoólica,



FOTO: AGÊNCIA BRASIL

sobremesa e café, na hora do almoço, em estabelecimentos que aceitam voucher refeição como forma de pagamento.

PF apreende 70 kg de drogas e prende cinco pessoas durante o feriado

DA REDAÇÃO - A Polícia Federal, no Aeroporto de Cumbica apreendeu entre os dias 18 e 21 mais de 70 quilos de drogas e prendeu três homens e duas mulheres por tráfico in-

ternacional de drogas.

A maior apreensão, cerca de 45 quilos de drogas, 32 de cocaína e 3 de maconha, foi encontrada dentro de cargas de castanha do Pará e man-

tas, cujos destinos eram Portugal e Paraíba. Os presos serão conduzidos aos presídios estaduais onde permanecerão à disposição da Justiça.



Bardella S.A. Indústrias Mecânicas

CNPJ 60.851615/0001-53
Sociedade Anônima de Capital Aberto

RELATÓRIO DA ADMINISTRAÇÃO

RELATÓRIO DA ADMINISTRAÇÃO: Submetemos à apreciação dos Senhores Acionistas, Clientes, Fornecedores, Mercado de Capitais e à Sociedade em Geral, o Relatório da Administração e as Demonstrações Financeiras da Bardella S/A Indústrias Mecânicas referentes ao exercício social encerrado em 31 de dezembro de 2018.
CONJUNTURA: Em 2018, o PIB (Produto Interno Bruto) cresceu 1,1% em relação a 2017 após alta de 1,1% em 2017 e retrações de 3,3% em 2016 e 3,5% em 2015. Nessa comparação, houve estagnação na Agropecuária (0,1%), discreto crescimento na Indústria (0,8%) e crescimento nos Serviços (1,3%).

serviços de reformas de equipamentos já instalados, principalmente em usinas hidrelétricas. Apesar da situação desse mercado, temos recebido cotações de equipamentos novos para as outras áreas de atuação da Companhia (Mineração, indústrias em geral, etc.), bem como, renegociações para retomada de contratos anteriormente paralisados. A área de energia elétrica continua com demanda para serviços de usinagem e fabricação de peças para aerogeradores. A administração mantém-se focada na redução de custos e despesas operacionais, realização de valores a receber de clientes, bem como tem obtido sucesso em renegociações para alongamento das dívidas com bancos, fornecedores, colaboradores e sindicatos (dívidas trabalhistas). Ao final de 2017 a Companhia concluiu a operação de alongamento do prazo de sua dívida junto ao Banco do Brasil S/A, no montante de R\$ 129 milhões, deslocando vencimentos de 2018 nesse montante para pagamentos parcelados de 2019 a 2025. Da mesma forma, em 2018 concluiu a operação de alongamento da dívida junto ao Bradesco S/A, no montante de R\$ 23 milhões, de 2018 para pagamentos parcelados de 2019 a 2024. A Companhia conta também com apoio de terceiros partes relacionadas, através de mútuos tomados. Além disso, com o objetivo de melhorar as disponibilidades de caixa, tem realizado a venda de ativos ociosos e tem atuado em oportunidades para realização de suas propriedades para investimento, tendo sido concluído em 2018 a venda de um imóvel da controlada Bardella Administradora de Bens e Empresas e Corretora de Seguros Ltda.

dores das mesmas e ao mercado, bem como administra seus imóveis. Trabalha também em sinergia com a empresa controladora e suas empresas controladas para obtenção de seguros necessários à participação em concorrências.
IMMA - Indústria Metalúrgica e Mecânica da Amazônia Ltda. Empresa constituída em 2008 a partir de uma joint venture entre a Bardella S.A. Indústrias Mecânicas (50%) e GE Energias Renováveis Ltda. (50%), instalada no Estado de Rondônia tem como objetivo principal, o fornecimento de equipamentos hidroelétricos e de levantamento para usinas hidroelétricas. Em 2018 a empresa obteve a receita líquida de R\$ 11,1 milhões (R\$ 21,93 milhões em 2017) e prejuízo líquido de R\$ -4,1 milhões (prejuízo líquido de R\$ -1,9 milhões em 2017). O total da receita líquida a apropriar em 31/12/2018 era de R\$ 4,7 milhões (R\$ 8,4 milhões em 2017). O quadro de colaboradores em 31/12/2018 era de 67 (105 em 31/12/2017). A remuneração de todos os colaboradores acrescida dos encargos sociais e indenizações atingiu em 2018 o montante de R\$ 7,4 milhões (R\$ 7,5 milhões em 2017).



RECEITA OPERACIONAL: A receita líquida operacional consolidada atingiu R\$ 93,7 milhões em 2018 com decréscimo de 31% em relação a 2017, quando registrou R\$ 136,7 milhões. Em 2018, a receita líquida de vendas de aço laminado foi de R\$ 16 milhões (R\$ 15,9 milhões em 2017).

SISTEMA DE GESTÃO: A Companhia possui um Sistema de Gestão Integrada estruturado em processos, e tendo sido desenvolvido por meio de programas de gestão, os quais estabelecem os respectivos objetivos, indicadores e metas. O Sistema de Gestão Integrada obedece as seguintes normas: ISO 9001:2008 (Sistema de Gestão da Qualidade), certificada em abril de 1993 / validade do certificado: setembro de 2018; ISO 14001:2004 (Sistema de Gestão do Meio Ambiente) e OHSAS 18001:2007 (Sistema de Gestão de Saúde e Segurança Ocupacional). Exclusivamente para a planta da Bardella de Sorocaba, além do Sistema de Gestão Integrada, a companhia possui um Sistema de Gestão da Qualidade para fabricação de equipamentos pressurizados, devidamente certificado pelo ASME (American Society of Mechanical Engineers), desde o ano de 2003, para os seguintes equipamentos: • Seio U – Equipamentos de pressão divisão 1 do código ASME / certificada em junho de 2015 / validade agosto de 2018; • Seio U2 – Equipamentos de pressão divisão 2 do código ASME / renovada em junho de 2015 / validade agosto de 2018; • Seio S – Caldeiras / certificada em junho de 2015 / validade agosto de 2018.

MERCADO DE CAPITAIS
Participação nos pregões - mercado à vista (*)
2018 2017 2016
40% 40% 37%
Ações negociadas 83.699 103.673 88.009
Valor de mercado (R\$ milhões) 1,88 3,52 3,01
Valor de mercado (*) (R\$ milhões) 28,6 50,1 59,2
Ações emitidas (*) 1.600.000 1.600.000 1.600.000

MERCADOS INTERNO E EXTERNO: Além dos produtos seriados, contribuíram para a realização da receita operacional do ano, os seguintes fornecimentos: • Pontes rolantes para indústrias em geral; • Equipamentos hidroelétricos e de levantamento, além de servomotores e unidades hidráulicas para as usinas hidrelétricas; • Equipamentos para movimentação de minérios; • Serviços e peças seriadas para geradores eólicos.

RECURSOS HUMANOS: Nosso quadro de colaboradores em 31/12/2018 era de 362 (614 em 31/12/2017). O Programa de Participação em Resultados da Bardella S.A. Indústrias Mecânicas, estabeleceu a distribuição de até um salário e meio por colaborador. Em 2017 e 2018 não houve distribuição. A remuneração de todos os colaboradores acrescida dos encargos sociais e indenizações atingiu em 2018 o montante de R\$ 78,8 milhões (R\$ 97,4 milhões em 2017). Os investimentos em benefícios aos colaboradores como assistência médica e odontológica, auxílio alimentação, transportes, recreação e outros, em 2018 atingiu o montante de R\$ 4,8 milhões (R\$ 11,8 milhões em 2017).

DECLARAÇÃO DA DIRETORIA: Em atendimento ao disposto no artigo 25 da Instrução CVM nº 480 de 07/12/2009, os diretores declaram que reviram, discutiram e concordam com as demonstrações financeiras e as opiniões expressas no relatório dos auditores independentes, relativos ao exercício encerrado em 31/12/2018.

MARGENS: A margem bruta consolidada de -9,2% em 2017 passou para -27% em 2018.

EMPRESAS CONTROLADAS: BAREFAME Instalações Industriais Ltda. No exercício findo em 31/12/2018, a receita operacional líquida da empresa atingiu o montante de R\$ 4,7 milhões (R\$ 4,3 milhões em 2017) e realizou um prejuízo líquido de R\$ 2,7 milhões (prejuízo de R\$ 12,5 milhões em 2017). A receita líquida a apropriar em 31/12/2018 foi de R\$ 36,4 milhões (R\$ 49,2 milhões em 2017), concentrada principalmente na área de mineração. O quadro de colaboradores em 31/12/2018 era de 191 (231 em 31/12/2017). A remuneração de todos os colaboradores acrescida dos encargos sociais atingiu em 2018 o montante de R\$ 8,8 milhões (R\$ 12,1 milhões em 2017).

AGRADECIMENTOS: Agradecemos aos clientes, acionistas, representantes comerciais, órgãos governamentais e fornecedores e, em especial, aos nossos colaboradores pela dedicação e participação nos planos e programas desenvolvidos.

BALANÇOS PATRIMONIAIS EM 31 DE DEZEMBRO DE 2018 E 2017 (Em milhares de Reais)

Table with columns: Ativo, Circulante, Caixa e equivalentes de caixa, Contas a receber de clientes, Estoques, etc. Rows show 2018 and 2017 data.

BALANÇOS PATRIMONIAIS EM 31 DE DEZEMBRO DE 2018 E 2017 (Em milhares de Reais)

Table with columns: Passivo, Circulante, Empréstimos e financiamentos, Fornecedores, etc. Rows show 2018 and 2017 data.

DEMONSTRAÇÕES DOS FLUXOS DE CAIXA - MÉTODO INDIRETO

Table showing cash flows: Fluxos de caixa das atividades operacionais, Fluxos de caixa das atividades de investimento, Fluxos de caixa das atividades de financiamento.

DEMONSTRAÇÕES DAS MUTAÇÕES DO PATRIMÔNIO LÍQUIDO

Table showing changes in equity: Saldos em 31 de dezembro de 2016, Saldos em 31 de dezembro de 2017, Saldos em 31 de dezembro de 2018.

DEMONSTRAÇÕES DO VALOR ADICIONADO

Table showing value added: Receitas, Custos dos produtos, despesas operacionais, despesas financeiras, etc.

DEMONSTRAÇÕES DO RESULTADO ABRANGENTE

Table showing comprehensive income: Prejuízo do exercício, Resultados abrangentes, etc.

DEMONSTRAÇÕES DO RESULTADO

Table showing income statement: Receita líquida, Custos dos produtos vendidos, Lucro bruto, Despesas operacionais, etc.

DEMONSTRAÇÕES DO VALOR ADICIONADO

Table showing value added: Receitas, Custos dos produtos, despesas operacionais, despesas financeiras, etc.

Table showing comprehensive income: Prejuízo do exercício, Resultados abrangentes, etc.

As Demonstrações Financeiras completas acompanhadas do parecer sem ressalvas emitido pela PEMOM Auditores Independentes, estão disponíveis na B3 - Brasil, Bolsa, Balcão (www.b3.com.br), CVM - Comissão de Valores Mobiliários (www.cvm.gov.br) e no site da Bardella (www.bardella.com.br).

Table with columns: CONSELHO DE ADMINISTRAÇÃO, CONSELHO FISCAL, DIRETORIA, CONTADOR. Lists names and roles of board members and auditors.



Cumbica recebe 'Você na Prefeitura' neste sábado

FOTO: NICOLLAS ORNELAS



DA REDAÇÃO - O 'Você na Prefeitura', programa de atendimento à população no qual os municípios podem realizar solicitações e indicar sugestões de melhoria ao prefeito Guti e às secretarias municipais, ocorre neste sábado (27), às 14h, no CEU Cumbica. As

senhas serão entregues com 30 minutos de antecedência. O objetivo do evento é ouvir os anseios da sociedade e colocar em prática a gestão colaborativa defendida pela Administração. "É fundamental que os guarulhenses participem, uma vez que são

Alunos encontram ratos em escola no Ponte Alta

MAYARA NASCIMENTO - Desde o final do ano passado alunos e funcionários da Escola Estadual Professora Simone Machado da Silva Torres, no bairro Ponte Alta, têm encontrado ratos nas dependências da instituição de ensino. O aparecimento dos animais foi registrado nos corredores, na biblioteca, no laboratório e na cozinha.

Um professor chegou a matar um dos animais na cozinha dos funcionários. "Na semana passada eu estava saindo da aula e encontrei um no pátio. Sempre encontramos fezes do animal nos cantos das salas", contou uma aluna que preferiu não se identificar.

A escola possui turmas de Ensino Fundamental (do 6º

até o 9º ano), Ensino Médio e Educação de Jovens e Adultos (EJA). Segundo a aluna, a cantina do local também não possui funcionários e os lanches são vendidos pelas secretárias e pela diretora.

Segundo a Diretoria de Ensino de Guarulhos, as dedetizações e desratizações acontecem nas unidades a cada seis meses. Na unidade em questão está prevista para acontecer uma nova dedetização no início do segundo semestre. Um supervisor foi encaminhado à unidade de ensino para averiguar a situação da cantina escolar. Atualmente, a administração da cantina está sendo realizada pela Associação de Pais e Mes-

tres (APM), cidade e qualidade de vida do município são inúmeros. O trabalho não para", afirmou o prefeito Guti.

Estação recebe exposição com miniatura da Catedral de Notre-Dame

DA REDAÇÃO - Artistas guarulhenses produziram uma escultura em miniatura da Catedral de Notre-Dame, em Paris, e a obra está em exposição na estação Aeroporto-Guarulhos da Linha 13-Jade da CPTM até o dia 02 de maio.

A escultura foi feita de folha de sulfite e papel machê pelos artesãos Donizete Vaz e Marly Alves, ambos de Guarulhos. A exposição pode ser acessada ao sair pelo lado esquerdo, sentido Terminal Taboão.

O incêndio da igreja aconteceu no último dia 15 e o fogo destruiu uma torre de 90 metros de altura e a maior parte do telhado da catedral.

Além da Catedral de Notre-Dame de Paris, também estão expostas réplicas em miniatura da Basílica de São Pedro, no Vaticano, do Coliseu de Roma e do Panteão Romano.

RELATÓRIO DOS AUDITORES INDEPENDENTES SOBRE AS DEMONSTRAÇÕES FINANCEIRAS INDIVIDUAIS E CONSOLIDADAS

Aos acionistas e administradores da Bardella S.A. Indústrias Mecânicas - Guarulhos - SP
OPINIÃO: Examinamos as demonstrações financeiras individuais e consolidadas da Bardella S.A. Indústrias Mecânicas (Companhia), identificadas como controladora e consolidada, respectivamente, que compreendem o balanço patrimonial em 31 de dezembro de 2018 e as respectivas demonstrações do resultado, do resultado abrangente, das mutações do patrimônio líquido e dos fluxos de caixa para o exercício findo nessa data, bem como as correspondentes notas explicativas, compreendendo as políticas contábeis significativas e outras informações elucidativas.
OPINIÃO SOBRE AS DEMONSTRAÇÕES FINANCEIRAS INDIVIDUAIS: Em nossa opinião, as demonstrações financeiras individuais acima referidas apresentam adequadamente, em todos os aspectos relevantes, a posição patrimonial e financeira da Bardella S.A. Indústrias Mecânicas, em 31 de dezembro de 2018, o desempenho de suas operações e os seus fluxos de caixa para o exercício findo nessa data, de acordo com as práticas contábeis adotadas no Brasil.
OPINIÃO SOBRE AS DEMONSTRAÇÕES FINANCEIRAS CONSOLIDADAS: Em nossa opinião, as demonstrações financeiras consolidadas acima referidas apresentam adequadamente, em todos os aspectos relevantes, a posição patrimonial e financeira consolidada de Bardella S.A. Indústrias Mecânicas, em 31 de dezembro de 2018, o desempenho consolidado de suas operações e os seus fluxos de caixa consolidados para o exercício findo nessa data, de acordo com as práticas contábeis adotadas no Brasil e com as normas internacionais de relatório financeiro (IFRS) emitidas pelo International Accounting Standards Board (IASB).
BASE PARA OPINIÃO: Nossa auditoria foi conduzida de acordo com as normas brasileiras e internacionais de auditoria. Nossas responsabilidades, em conformidade com essas normas, estão descritas na seção intitulada "Responsabilidades do auditor pela auditoria das demonstrações financeiras individuais e consolidadas". Somos independentes em relação à Companhia e suas controladas, de acordo com os princípios éticos relevantes previstos no Código de Ética Profissional do Contador e nas normas profissionais emitidas pelo Conselho Federal de Contabilidade, e cumprimos com os demais requisitos éticos de acordo com essas normas. Acreditamos que a evidência de auditoria obtida é suficiente e apropriada para fundamentar nossa opinião.
PRINCIPAIS ASSUNTOS DE AUDITORIA: Principais assuntos de auditoria são aqueles que, em nosso julgamento profissional, foram os mais significativos em nossa auditoria do exercício corrente. Esses assuntos foram tratados no contexto de nossa auditoria das demonstrações financeiras individuais e consolidadas como um todo e na formação de nossa opinião sobre essas demonstrações financeiras individuais e consolidadas e, portanto, não expressamos uma opinião separada sobre esses assuntos.
RECONHECIMENTO DE RECEITA DE CONTRATOS DE CONSTRUÇÃO DE EQUIPAMENTOS (MECÂNICA) - CONTROLADORA E CONSOLIDADA: Conforme apresentado nas Notas Explicativas nº 7 e 23, as receitas do segmento de mecânica, por se tratarem de produtos fabricados sob encomenda, são reconhecidas pela mensuração do progresso em relação à satisfação completa da obrigação de desempenho, sendo aplicado o método de insumo, os quais reconhecem a receita com base nos custos incorridos referentes aos recursos consumidos, em relação aos custos dos insumos esperados totais para a satisfação da obrigação de desempenho. O reconhecimento de receita desses contratos requer um elevado grau de julgamento para estimar mensuração do progresso em relação à satisfação completa da obrigação de desempenho na data do balanço e os custos necessários para completar o contrato. Devido à relevância dos custos de construção a incomer e ao alto grau de julgamento envolvido na determinação dessa estimativa, usada na determinação do cálculo do percentual de conclusão da obra que são base para o reconhecimento de receita e que pode impactar as demonstrações financeiras individuais e consolidadas e o valor do investimento registrado pelo método da equivalência patrimonial nas demonstrações financeiras da controladora, consideramos esse assunto significativo em nossa auditoria.
COMO NOSSA AUDITORIA CONDUZIU ESSE ASSUNTO: Nossos procedimentos de auditoria incluíam, entre outros, o entendimento do desenho e implementação dos controles internos chave implementados pela Companhia avaliando se as informações relevantes de cada contrato foram adequadamente capturadas, processadas, aprovadas e registradas. Obtivemos a composição analítica de acompanhamento da carteira de contratos e avaliados, em base amostral, as premissas adotadas pela Companhia para determinar se os custos necessários para completar o contrato ainda estão em linha com o orçamento inicial, quando agregado aos custos já incorridos e a análise da adequação dos custos incorridos no exercício. Inspeccionamos, em base amostral, os orçamentos de custos e respectivas aprovações, o valor dos custos incorridos com o respectivo documentação suporte, avaliamos a natureza e razoabilidade das mudanças ocorridas no custo orçado e efetuamos a análise da razoabilidade do estágio de conclusão do contrato. Avaliamos também a adequação das divulgações efetuadas pela Companhia.
REDUÇÃO AO VALOR RECUPERÁVEL DAS CONTAS A RECEBER - CONTROLADORA E CONSOLIDADA: Conforme apresentado na Nota Explicativa nº 6, a Companhia e suas controladas mantêm um saldo significativo de contas a receber faturadas e não faturadas. Existe um risco significativo de inadimplência em função do atual cenário econômico. Os critérios e metodologias para determinação da necessidade de Provisão para redução ao valor recuperável exigem por sua natureza, a utilização de julgamento e análises sobre fatores externos e condições econômicas gerais, e internos, tais como histórico de pagamentos do devedor e considerações sobre acordos financeiros. Devido à relevância das contas a receber, ao alto grau de julgamento envolvido, ao nível de incerteza para a determinação da perda por redução ao valor recuperável e ao impacto que eventuais alterações nas premissas usadas em sua determinação poderiam ter nas demonstrações financeiras individuais e consolidadas e no valor do investimento registrado pelo método da equivalência patrimonial nas demonstrações financeiras da controladora, consideramos esse assunto significativo em nossa auditoria.
COMO NOSSA AUDITORIA CONDUZIU ESSE ASSUNTO: Nossos procedimentos de auditoria incluíam, entre outros, a avaliação do desenho, implementação e a efetividade dos controles internos chave relacionados à identificação e registro das contas a receber. Efetuamos testes para validar a lista com a idade das faturas em aberto ("aging list"). Além disso, para os contratos em aberto no encerramento do exercício, que não foram liquidados de acordo com os termos e condições estabelecidas, avaliamos as premissas utilizadas pela Companhia para determinar se os montantes considerados como créditos de liquidação duvidosa eram suficientes para cobrir possíveis perdas na realização das contas a receber. Analisamos

também, em base amostral, as liquidações subsequentes das faturas e avaliamos as divulgações da Companhia e suas controladas sobre as suas políticas relacionadas ao risco de crédito e outras divulgações relacionadas.
VALOR RECUPERÁVEL DAS PROPRIEDADES PARA INVESTIMENTOS, ATIVO IMOBILIZADO E INTANGÍVEL, INCLUINDO AGIO (GOODWILL) - CONTROLADORA E CONSOLIDADA: Conforme referido nas notas explicativas nº 13 a), 14 e 15 as demonstrações financeiras incluem valores de propriedades para investimentos, ativo imobilizado e intangível, incluindo Agio (Goodwill) cuja realização está suportada por estimativas de rentabilidade futura baseadas no plano de negócios preparado pela Companhia. Devido às incertezas inerentes ao processo de determinação das estimativas de rentabilidade futura das unidades geradoras de caixa (UGCs) para fins de avaliação do valor recuperável de tais ativos, que envolvem premissas, como a taxa de desconto, taxa de inflação, entre outras, utilizadas na determinação do valor em uso dos ativos e a complexidade do processo, bem como face a falta de demanda de novos contratos ou mesmo a paralisação de projetos anteriormente contratados, os quais requerem um grau significativo de julgamento por parte da Companhia para determinação da estimativa contábil que pode impactar o valor desses ativos nas demonstrações financeiras individuais e consolidadas e o valor do investimento registrado pelo método da equivalência patrimonial nas demonstrações financeiras da controladora, consideramos esse assunto significativo em nossa auditoria.
COMO NOSSA AUDITORIA CONDUZIU ESSE ASSUNTO: Obtivemos o entendimento do processo de preparação e revisão do plano de negócios, orçamentos e análises ao valor recuperável disponibilizadas pela Companhia. Avaliamos a precisão da estimativa preparada pela Companhia, a determinação das UGCs e a metodologia utilizada para o teste de redução ao valor recuperável. Avaliamos as premissas e as metodologias utilizadas pela Companhia na preparação do modelo e comparamos com dados obtidos de fontes externas, quando disponíveis, como crescimento econômico projetado, a inflação de custos e as taxas de desconto. Comparamos a soma dos fluxos de caixa descontados com o valor registrado das propriedades para investimentos, ativo imobilizado e intangível da Companhia para determinação do valor em uso.
ADEQUAÇÃO DAS DIVULGAÇÕES EFETUADAS PELA COMPANHIA PARA PROPRIEDADES PARA INVESTIMENTO - CONTROLADORA E CONSOLIDADA: Conforme referido na nota explicativa nº 13 a), a Companhia e suas controladas possuem imóveis e outros bens classificados nas demonstrações financeiras como propriedade para investimento, os quais são mensurados ao valor justo das propriedades para investimentos em 31 de dezembro de 2018, foi determinado pela Companhia com base em uma avaliação independente preparada por avaliador externo que requer o uso de julgamento significativo que pode impactar o valor desses ativos nas demonstrações financeiras individuais e consolidadas e o valor do investimento registrado pelo método da equivalência patrimonial nas demonstrações financeiras da controladora. Por essa razão, consideramos esse assunto significativo em nossa auditoria.
COMO NOSSA AUDITORIA CONDUZIU ESSE ASSUNTO: Nossos procedimentos de auditoria incluíam, entre outros, a avaliação da adequação da metodologia de avaliação adotada pelo avaliador externo, análise dos cálculos e a razoabilidade dos valores apresentados. Consideramos a adequação e a conformidade das divulgações nas demonstrações financeiras relativas às políticas contábeis e a aquisição do valor justo dessas propriedades.
CONTINUIDADE OPERACIONAL - CONTROLADORA E CONSOLIDADA: Conforme mencionado na nota explicativa nº 1, como consequência do cenário econômico atual, durante os exercícios de 2018 e 2017, a Companhia e suas controladas apresentam prejuízos que impactaram a geração de caixa operacional, ocasionando uma deficiência de capital de giro, principalmente em função da queda da demanda de encomendas e dos atuais níveis de contratos fechados. Com o objetivo de avaliar o uso do pressuposto de continuidade operacional quando da preparação das demonstrações financeiras individuais e consolidadas, a Companhia elaborou análises que consideraram eventos e condições que pudessem indicar incertezas significativas e gerar dúvidas sobre a sua capacidade de continuidade operacional. Devido à relevância, complexidade e julgamento envolvido na determinação das premissas base de avaliação, especificamente as projeções de fluxo de caixa, e do impacto que qualquer mudança nessas premissas teria nas demonstrações financeiras individuais e consolidadas e no valor do investimento registrado em nossa auditoria.
COMO NOSSA AUDITORIA CONDUZIU ESSE ASSUNTO: Nossos procedimentos de auditoria incluíam, entre outros, a análise de avaliação preparada pela Companhia quanto às incertezas relacionadas à capacidade de continuidade operacional, a avaliação das projeções de fluxo de caixa preparadas pela Companhia e devidamente aprovadas pelo Conselho de Administração, considerando os resultados realizados, dados externos e condições do mercado, a avaliação da consistência das projeções utilizadas na avaliação da continuidade operacional com as utilizadas nos cálculos de redução do valor recuperável, a avaliação da integridade aritmética dos cálculos e a avaliação da adequação das informações divulgadas nas demonstrações financeiras individuais e consolidadas da Companhia.
OUTROS ASSUNTOS
DEMONSTRAÇÕES DO VALOR ADICIONADO: As demonstrações individuais e consolidadas do valor adicionado (DVA) referentes ao exercício findo em 31 de dezembro de 2018, elaboradas sob a responsabilidade da administração da Companhia, e apresentadas como informação suplementar para fins de IFRS, foram submetidas a procedimentos de auditoria executados em conjunto com a auditoria das demonstrações financeiras da Companhia. Para a formação de nossa opinião, avaliamos se essas demonstrações estão concluídas com as demonstrações financeiras e registros contábeis, conforme aplicável, e se a sua forma e conteúdo estão de acordo com os critérios definidos no Pronunciamento Técnico CPC 09 - Demonstração do Valor Adicionado. Em nossa opinião, essas demonstrações do valor adicionado foram adequadamente elaboradas, em todos os aspectos relevantes, segundo os critérios definidos nesse Pronunciamento Técnico e são consistentes em relação às demonstrações financeiras individuais e consolidadas tomadas em conjunto.
OUTRAS INFORMAÇÕES QUE ACOMPANHAM AS DEMONSTRAÇÕES FINANCEIRAS INDIVIDUAIS E CONSOLIDADAS E O RELATÓRIO DO AUDITOR: A administração da Companhia é responsável por essas outras informações que compreendem o Relatório da Administração. Nossa opinião sobre as demonstrações financeiras individuais e consolidadas não abrange o Relatório da Administração e não expressamos qualquer forma de conclusão de auditoria sobre esse relatório. Em conexão com a auditoria das demonstrações financeiras individuais e consolidadas, nossa responsabilidade é a de ler o Relatório da Administração e, ao fazê-lo, considerar se esse relatório está, de forma relevante, inconsistente com as

demonstrações financeiras ou com nosso conhecimento obtido na auditoria ou, de outra forma, aparente estar distorcido de forma relevante. Se, com base no trabalho realizado, concluirmos que há distorção relevante no Relatório da Administração, somos requeridos a comunicar esse fato. Não temos nada a relatar a esse respeito.
RESPONSABILIDADES DA ADMINISTRAÇÃO E DA GOVERNANÇA PELAS DEMONSTRAÇÕES FINANCEIRAS INDIVIDUAIS E CONSOLIDADAS: A administração é responsável pela elaboração e adequada apresentação das demonstrações financeiras individuais e consolidadas de acordo com as práticas contábeis adotadas no Brasil e com as normas internacionais de relatório financeiro (IFRS), emitidas pelo International Accounting Standards Board (IASB), e pelos controles internos que ela determinou como necessários para permitir a elaboração de demonstrações financeiras individuais e consolidadas livres de distorção relevante, independentemente se causada por fraude ou erro. Na elaboração das demonstrações financeiras individuais e consolidadas, a administração é responsável pela avaliação da capacidade de a Companhia continuar operando, divulgando, quando aplicável, os assuntos relacionados com a sua continuidade operacional e o uso dessa base contábil na elaboração das demonstrações financeiras, a não ser que a administração pretenda liquidar a Companhia e suas controladas ou cessar suas operações, ou não tenha nenhuma alternativa realista para evitar o encerramento das operações. Os responsáveis pela governança da Companhia e suas controladas são aqueles com responsabilidade pela supervisão do processo de elaboração das demonstrações financeiras.
RESPONSABILIDADES DO AUDITOR PELA AUDITORIA DAS DEMONSTRAÇÕES FINANCEIRAS INDIVIDUAIS E CONSOLIDADAS: Nossos objetivos são obter segurança razoável de que as demonstrações financeiras individuais e consolidadas, tomadas em conjunto, estão livres de distorção relevante, independentemente se causada por fraude ou erro, e emitir relatório de auditoria contendo nossa opinião. Segurança razoável é um alto nível de segurança, mas não uma garantia de que a auditoria realizada de acordo com as normas brasileiras e internacionais de auditoria sempre detectará as eventuais distorções relevantes existentes.
 As distorções podem ser decorrentes de fraude ou erro e são consideradas relevantes quando, individualmente ou em conjunto, possam influenciar, dentro de uma perspectiva razoável, as decisões econômicas dos usuários tomadas com base nas referidas demonstrações financeiras. Como parte da auditoria realizada de acordo com as normas brasileiras e internacionais de auditoria, exercemos julgamento profissional e mantemos ceticismo profissional ao longo da auditoria. Além disso, identificamos e avaliamos os riscos de distorção relevante nas demonstrações financeiras individuais e consolidadas, independentemente se causada por fraude ou erro, planejamos e executamos procedimentos de auditoria em resposta a tais riscos, bem como obtemos evidência de auditoria apropriada e suficiente para fundamentar nossa opinião. O risco de não detecção de distorção relevante resultante de fraude é maior do que o proveniente de erro, já que a fraude pode envolver o ato de burlar os controles internos, conluio, falsificação, omissão ou representações falsas intencionais.
 Obtemos entendimento dos controles internos relevantes para a auditoria para planejamos procedimentos de auditoria apropriados às circunstâncias, mas, não, com o objetivo de expressamos opinião sobre a eficácia dos controles internos da Companhia e suas controladas; Avaliamos a adequação das políticas contábeis utilizadas e a razoabilidade das estimativas contábeis e respectivas divulgações feitas pela administração; Concluímos sobre a adequação do uso, pela administração, da base contábil de continuidade operacional e, com base nas evidências de auditoria obtidas, se existe incerteza relevante em relação a eventos ou condições que possam levantar dúvida significativa em relação à capacidade de continuidade operacional da Companhia e suas controladas. Se concluirmos que existe incerteza relevante, devemos chamar atenção em nosso relatório de auditoria para as respectivas divulgações nas demonstrações financeiras individuais e consolidadas ou incluir modificação em nossa opinião, se as divulgações forem inadequadas. Nossas conclusões estão fundamentadas nas evidências de auditoria obtidas até a data de nosso relatório. Todavia, eventos ou condições futuras podem levar a Companhia e suas controladas a não mais se manterem em continuidade operacional; Avaliamos a apresentação geral, a estrutura e o conteúdo das demonstrações financeiras, inclusive as divulgações e se as demonstrações financeiras individuais e consolidadas representam as correspondentes transações e os eventos de maneira compatível com o objetivo de apresentação adequada; Obtemos evidência de auditoria apropriada e suficiente referente às informações de controle de qualidade de auditoria e atividades de negócios do grupo para expressar uma opinião sobre as demonstrações financeiras individuais e consolidadas. Somos responsáveis pela direção, supervisão e desempenho da auditoria do grupo e, consequentemente, pela opinião de auditoria.
 Comunicamos-nos com os responsáveis pela governança a respeito, entre outros aspectos, do alcance planejado da época de auditoria e das constatações significativas de auditoria, inclusive as eventuais deficiências significativas nos controles internos que identificamos durante nossos trabalhos.
 Fornecemos também aos responsáveis pela governança declaração de que cumprimos com as exigências éticas relevantes, incluindo os requisitos aplicáveis de independência, e comunicamos todos os eventuais relacionamentos ou assuntos que poderiam afetar, consideravelmente, nossa independência, incluindo, quando aplicável, as respectivas salvaguardas. Dos assuntos que foram objeto de comunicação com os responsáveis pela governança, determinamos aqueles que foram considerados como mais significativos na auditoria das demonstrações financeiras do exercício corrente e que, dessa maneira, constituem os principais assuntos de auditoria.
 Descobrimos esses assuntos em nosso relatório de auditoria, a menos que lei ou regulamento tenha proibido divulgação pública do assunto, ou quando, em circunstâncias extremamente raras, determinamos que o assunto não deve ser comunicado em nosso relatório porque as consequências adversas de tal comunicação podem, dentro de uma perspectiva razoável, superar os benefícios da comunicação para o interesse público.
 Guarulhos, 29 de março de 2019.

Personas Auditores Independentes S.S.
CRC 2SP 031.056/0-2

Acyr de Oliveira Pereira
Contador CRC 15V 260.260/0-0



A ACADEMIA MAIS COMPLETA DE GUARULHOS

MUSCULAÇÃO
ESCOLA DE NATAÇÃO
HIDROGINÁSTICA
HIDROTERAPIA
MAIOR ESPAÇO DE LUTAS
DANÇAS
AULAS DE SALA

Academia
ACQUA SPORT

Inscrições e informações:
11 2440-3898 | 2461-3122
Rua Jaiminho, 75 | Vila Progresso

PONTO DE VISTA

CRISTINA VEREDA

Jornalista pós-graduada
em Teoria da Comunicação



O que Comemorar no Dia do Índio?

Uma das lembranças da minha infância, da época da escola, são as festividades das comemorações do Dia do Índio (a), celebrada no dia 19 de abril. Lembro dos trabalhos sobre o tema, das apresentações artísticas livres na frente da sala de aula e das representações de tribos indígenas nos desfiles do sete de setembro. Até mesmo no carnaval, nos bailes infantis,

Neste século 21, as famílias indígenas que resistiram ao massacre dos portugueses, continuam protegendo rios

na visão de uma criança da minha época, se travestir de índio ou de índia era sempre divertido, afinal a indumentária indígena é alegre, colorida e cheia de detalhes.

Os anos se passaram e hoje adulta, vejo e entendo que a história dos índios brasileiros, contada na minha infância, ficou sempre muito focada nos aspectos festivos e culturais dos povos indígenas, nos seus adornos, ferramentas especiais, comidas, danças, brincadeiras, técnicas de caça e vestimentas. Não nos falavam que milhares de tribos indígenas foram

simplesmente dizimadas por conta do descobrimento e desenvolvimento do Brasil.

Neste século 21, as famílias indígenas que resistiram ao massacre dos portugueses, continuam protegendo rios e toda natureza onde habitam, mas são perseguidas incansavelmente, vivendo suas vidas cotidianas travando uma luta diária, de embate constante, pela manutenção das suas terras e a sobrevivência do seu povo.

Este massacre contra a população indígena brasileira, ainda persiste, porque não só no Brasil, mais em todo o mundo desenvolvido, existem forças político-econômicas e ideológicas anti-indígenas, instaladas em vários espaços de poder, dispostas a dominar as terras habitadas por eles, a ponto de quererem mudar a legislação que os protege, para explorar espaços ambientais ainda virgens em nosso país.

São setores poderosíssimos que lucram com a exploração da terra e querem, a todo custo, acabar com o que sobrou dos nossos ancestrais brasileiros, transformando-os em cidadãos e cidadãs sem-terra, sem cultura e sem direitos.

Segundo dados de 2018, do Greenpeace Brasil, organização não governamental de ambiente, se nada for feito, a existência de 305 etnias, que falam 274 diferentes línguas, com múltiplas cosmovisões e modos de vidas, são uma das maiores riquezas do nosso povo, e infelizmente, correm o risco de sumir do mapa e da história do Brasil. Sendo assim, neste dia 19/04, não temos nada a comemorar e sim a lamentar.

ANOTE

■ A Univeritas/UNG está recebendo inscrições para sessões de equoterapia na Universidade. O espaço oferece o método que utiliza o cavalo dentro de uma abordagem interdisciplinar, buscando o desenvolvimento biopsicossocial de pessoas, a partir de dois anos de idade, com deficiências e/ou necessidades especiais, exceto lesões de luxação de quadril, escoliose acima de 35/40 graus, osteoporose, instabilidade atlanto axial e epilepsia. As sessões terão um custo de R\$ 50, cerca de 50% mais baratas em comparação ao preço praticado no mercado. As vagas são limitadas. Para realizar as sessões, o paciente deverá comparecer no Centro de Equoterapia, com o pedido médico e estar apto para iniciar os atendimentos. A equipe multidisciplinar, que será responsável tanto pela indicação do tratamento, conforme os critérios técnicos do protocolo de equoterapia, quanto pelo acompanhamento da evolução clínica da pessoa.

■ O Adamastor Centro recebe no próximo dia 7 de maio, a segunda edição do ciclo de palestras "Voe, você pode!". O evento, idealizado pela Secretaria do Trabalho, em parceria com a empresa Head Guarulhos, acontece das 8h30 às 16h30 e conta com 12 palestrantes que irão discutir temas como mercado de trabalho, propósito, motivação e futuro. As inscrições devem ser feitas pelo seguinte link: <http://bit.ly/2KPqBR4>. De acordo com Telma Cardia, secretária da Pasta, o evento está sendo trazido novamente pois em 2018 foi um sucesso. "Ouvimos diversos depoimentos dos jovens que participaram relatando que aquela oportunidade mudou a vida deles, a visão de mundo. Os jovens saem das palestras motivados, querendo correr atrás dos seus sonhos. Isso é muito bonito", lembra.



FlashBack
Revival 70,80,90
A maior festa flashback de Guarulhos

Banda Queen Cover

18 de Maio
Início: 20h Evento Beneficente

Banda Black Queen
QUEEN Cover

Dj Ronaldo
(Flashback dos Amigos)

Dj Leandro
(Warm Up)

Dj Paulinho
(Warm Up)

Realização:
DJ POWER FEST
11) 96673 9336

NOSSO CLUBE
VILA GALVÃO

Nosso Clube Vila Galvão
Rua Santo Antônio, 937 - Vila Rosália
Guarulhos - SP

Vendas : www.ticketbrasil.com.br
ou no local

Apoio:

Faça sua festa conosco
Dj, Som Iluminação
(11) 97334-6238



FOLHA
METROPOLITANA

Número de imóveis lançados em fevereiro dobra

FOTO: MAYARA NASCIMENTO

DA REDAÇÃO - O lançamento de imóveis residenciais na capital paulista em fevereiro foi mais do que o dobro do registrado no mesmo mês do ano passado, segundo a pesquisa mais recente do Secovi-SP, entidade que representa as empresas do setor.

No segundo mês do ano, 870 unidades foram lançadas na cidade - ante 341 imóveis em fevereiro do ano anterior. Em 12 meses, foram lançados 32,8 mil imóveis, um patamar parecido com o período de março de 2014 a fevereiro de 2015, no início da recessão.

A venda de imóveis novos também acompanhou esse movimento, com a comercialização de 2,2 mil unidades em fevereiro, 50% a mais do que no mesmo mês de 2018. No acumulado de 12 meses, as vendas em fevereiro também voltaram ao mesmo patamar registrado até fevereiro de 2015.



“Em meio à atual conjuntura, com um novo governo e a necessidade de as reformas saírem, as perspectivas para este ano continuam elevadas”, avalia o presidente da entidade, Basílio Jafet. “Contudo, sem a aprovação da reforma da Previdência, o setor imobiliário

será afetado, assim com os demais setores da economia.”

Para o corretor de imóveis João Batista Souza, que atua em uma imobiliária na região central da capital paulista, o mercado na cidade ainda está mais aquecido para locação do que para vendas.

Casacor SP anuncia nova data de estreia

DA REDAÇÃO - Reconhecida como a maior e mais completa mostra de arquitetura, design de interiores e paisagismo das Américas, a Casacor SP anuncia sua nova data de abertura ao público. A edição paulistana abre suas portas no dia 28 de maio e segue até o dia 4 de agosto, no Jockey Club de São Paulo.

Planeta Casa é o conceito da mostra que, em 2019, percorre 18 cidades brasileiras, 4 países da América do Sul e um da América do Norte. O tema foi baseado na tendência de cada

casa se tornar o universo particular do indivíduo. É na nossa casa que podemos expressar, de forma natural e genuína, nossa afetividade e nossa conexão com o outro. E, a partir dela, demonstrar atitudes afetivas para com a comunidade que nos rodeia. “É pensar de dentro para fora, começando pela nossa individualidade e nosso propósito como ser humano. Somente assim será possível enxergar o outro, como um elo no cuidado com o mundo”, explica Livia Pedreira, superintendente da Casacor.

FOTO: FILIPPO BAMBERGHI/CASACOR



Imóveis Martins
Negócios e empreendimentos imobiliários

www.imoveismartins.com.br

CRECI: J-22.278

2087-6666
98854-6887

SEDE PRÓPRIA
Alameda Yava, 349 - Goiovinha
CORRESPONDENTE

CAIXA
FINANCIAMENTO HABITACIONAL

VENDA	VENDA	LOCAÇÃO
<p>APTO - PROX SHOPPING MAIA - R\$ 275.000 (VAGO) - REF - 0 3 - DORMTS 1 SUITE, SALA 2 AMBS COM SACADA, AREA DE LAZER COMPLETA A/C - FINANC/FGTS</p>	<p>CASA TERREA - CONTINENTAL I - R\$ 270.000 - REF - 12 2 - DORMTS, SALA, COZ, 2 VAGAS, EDICULA A/C - FINANC/FGTS</p>	<p>APTO - PROX SHOPPING INTERNACIONAL - R\$ 1.100 - REF - 07 2 DORMTS, SALA, COZ, LAV, COM PLANEJADOS, 2 VAGAS</p>
<p>APTO - PROX CARREFOUR - R\$ 185.000 (VAGO) - REF - 0 2 - DORMTS, SALA 2 AMBS, COZ, 1 VAGA, ELEVADOR, PORT 24 HORAS A/C - FINANC/FGTS</p>	<p>APTO - COND ITALIA - GOPOUVA - R\$ 200.000 - REF 02 2 DORMTS, SALA 2 AMBS, COZ, 1 VAGA, AREA DE ALAZER, PORT 24 HORAS A/C - FINANC/FGTS</p>	<p>APTO - ATIVA (VL ENDRES) - R\$ 1.600 - REF 07 3 DORMTS, 1 SUITE, SALA, COZ, 1 VAGA, AREA DE LAZER</p>
<p>APTO - VILA ROSALIA - R\$ 290.000 - (VAGO) - REF - 04 2 - DORMTS, 1 SUITE, SALA 2 AMBS COM SACADA, 2 VAGAS, AREA DE LAZER COMPLETA A/C - IMOVEL DE MENOR VALOR</p>	<p>APTO - PROX SHOPPING MAIA - R\$ 255.000 (VAGO) - REF 02 3 - DORMTS, 1 SUITE, SALA 2 AMBS COM SACADA, 1 VAGA A/C - FINANC/FGTS</p>	<p>V CASA CONTINENTAL III - R\$ 600 - REF 12 1 - DORMT, SALA, COZ</p>
<p>APTO - PIKANÇO - R\$ 165.000 (REFORMADO) - REF - 04 1- DORMTS, SALA 2 AMBS, COZ, QUINTAL, 1 VAGA A/C - FINANC/FGTS</p>	<p>CASA - CONTINENTAL II - R\$ 850.00 - REF - 12 2 - DORMTS, SLA, COZ, 1 VAGA, LAVANDERIA</p>	<p>CASA - PROX CLUB VILA GALVÃO - R\$ 800 - REF 12 2 DORMTS, SALA, COZ, 1 VAGA</p>

PREÇO IMPERDÍVEL OXICORTE

Peças Oxicortadas

Qualidade, precisão e agilidade para seus projetos.

DICOS - ANÉIS- QUALQUER FORMATO

(11) 3428-3010 / 3428-1010

VENDAS@AMACOEMETAL.COM.BR

WWW.AMACOEMETAL.COM.BR

Netflix anuncia primeira série animada com temática africana

FOTO: DIVULGAÇÃO



DA REDAÇÃO - A Netflix anunciou sua primeira série animada original com temática africana, a Mama K's Team 4. A produção conta a história de quatro meninas que vivem na cidade neo-futurista Lusaka, na Zâmbia, que são recrutadas por um agente secreto aposentado ainda empenhado em salvar o mundo.

A animação foi criada pela escritora zambiana Malenga Mulendema, um dos oito vencedores da iniciativa Triggerfish História Lab, em 2015, uma pesquisa pan-Africana de talentos.

Malenga cresceu assistindo a desenhos animados na televisão e se viu perguntando por que os heróis não se pareciam com ela e por

que eles não viviam em um mundo parecido com o dela. "Ao criar um show de super-heróis em Lusaka, espero apresentar ao mundo quatro garotas africanas fortes que salvam o dia de maneira divertida e maluca. Mais importante, quero ilustrar que qualquer pessoa de qualquer lugar pode ser um super-herói", disse a escritora.

HORÓSCOPO



ÁRIES: O planeta Vênus tentará criar mecanismos importantes para que possa enfrentar problemas na hora de socializar.



TOURO: Ficar presa em momentos muito ruins só trará dificuldades, isso pode alimentar mais problemas. Tenha uma atitude voltada para soluções efetivas.



GÊMEOS: O seu dia ficará bem tranquilo em um momento tão importante para você, sendo assim tudo estará muito melhor equilibrado.



CÂNCER: Com o devido amor você irá passar com muita tranquilidade por situações capciosas que façam os seus sentimentos explodirem de forma instável.



LEÃO: O seu comportamento voltado para ações muito arrogantes trará para você uma possível fraqueza neste momento.



VIRGEM: Deixar-se levar por coisas e não por sentimentos é o que evidenciará a sua capacidade para ações familiares.



LIBRA: Apresentará dentro de si uma elevada e forte tendência para realizar ações interessantes e voltadas para demonstrar sua razão.



ESCORPIÃO: A pressão que você vem sofrendo estará muito forte neste período, tudo porque não conseguirá tomar um rumo coerente na sua vida.



SAGITÁRIO: As coisas que se mostrarem fora de curso precisarão ficar mais evidentes neste período. Tenha cuidado com as decisões.



CAPRICÓRNIO: Não conseguirá saciar-se com qualquer coisa, nada será tão bom quanto atingir o sucesso neste período.



AQUÁRIO: Irá se comportar de forma mais independente com atos de liberdade, muito por causa de coisas que você não pode prever.



PEIXES: As boas coisas se manterão mais fortes durante este dia, porém as feridas podem vir a aparecer. Tenha mais paciência.

PALAVRAS CRUZADAS DIRETAS

www.coquetel.com.br

© Revistas COQUETEL

Salva vida de pessoas com leucemia	Pop.(?), janelas extra em sites (ing.)	Órgão municipal de amparo ao menor	Hospital Central do Exército (sigla)	Ocorrência funesta em ruas e rodovias	Reginaldo Faria, ator e diretor fluminense	Transgressão que rende sete pontos na carteira de motorista	A eternidade (pl.)
Tecnologia da tela sensível ao toque (ing.)	Falso; inautêntico	A região de origem do Cangaço (abrev.)	"Checklist" levado ao supermercado	Scooby(??), amigo do Salsicha (TV)	Dança dos sete (??): a arte de Salomé	Estado da naturista na praia	Frâncio (símbolo)
Alimento matinal	"Dias (??) virão", frase de otimismo perante dificuldades	Hepatite (??): uma das DSTs (Med.)	Entidade infantil da Umbanda (bras.)	Red Bull (??) Race, corrida aérea	Opõe ação (a outra contrária)	Hans Christian (??), escritor dinamarquês	Letra que não inicia palavra no português
Roupas de cama para dias frios	Divindade dos ventos (Mít. gr.)	Santo (abrev.)	Escola de Arte Dramática (sigla)	Em (??): em volta	Multidão (pop.)	Estilo de moda não conformista (ing.)	
Antigo habitante do México	Sufixo de "filhote"	Varredores de rua (bras.)	(?) Gees, banda de "Night Fever"	Prenome judeu	Prefixo de "antite"		
Astro adorado pelo faraó Akhenaton	Espaços de atuação de Paulo Autran	Classificação zoológica do faisão	Itens da herança	Via oral (abrev.)	Senti receio	"Deus (??) livre!", frase de repulsa	Letra-símbolo do Partido Verde

BANCO 2/up./3/atr — be — doo — ere./4/olo./5/ndie./1/touchscreen. 42



Solução

W	E	N	I	C	E	R	V	E	I
I	W	E	L	E	A	V	S		
S	S	N	E	B	7	O	S		
S	I	R	V	G	E	I	O		
I	T	E	V	C	E	I	S	V	
A	D	V	E	H	U	7			
V	E	N	V	H	E	I	B	U	S
H	I	V	O	O	D				
9	D	S	E	O	H	7	W		
O	N	H	O	I	O	T	O	E	
V	I	S	N	O	D	E	H	D	E
3	S	U	N	E	S	O	V		
V	A	N	D	E	N	3			
B	J	O	F	I	R	C	O	D	V
N	N	E	C	H	S	H	O	T	O
I									

Mega Fábrica de Óculos Faria Lima

EXAME DE VISTA GRÁTIS (TODOS OS DIAS)

Armação de fábrica a partir de R\$ 29,99.

*Na compra do óculos completo

QUALIDADE E PREÇO BAIXO SÓ AQUI

FAÇA SEUS ÓCULOS CONOSCO E GANHE UM VALE DESCONTO PARA VOCÊ PRESENTAR SEUS AMIGOS E FAMILIARES

Loja 1 - Av. Brigadeiro Faria Lima - 1960 - Cocaia - (esq. c/ Mercado Dia) Tel: 2401-0387

Loja 2 - Av. Emílio Ribas - 1641 - Tranquilidade - (esq. c/ Hosp. Padre Bento) Tel: 3428-1474

Loja 3 - Rua Olivanca, 221 - Jd. Carvalho - (Travessa com Avenida Jurema) Tel: 3428-5904

Loja 4 - Av. Tiradentes, 4273 - Vila Flórida (esq. c/ Droga Raia) Tel: 3428-3328

Trump elogia economia dos EUA e critica investigação de interferência russa em eleição

DA REDAÇÃO - O presidente dos Estados Unidos, Donald Trump, voltou a defender a economia norte-americana no Twitter. “Os pedidos de auxílio-desemprego nos Estados Unidos atingiram seu nível mais baixo (MELHOR) em mais de 50 anos!”, disse Trump. Em outra mensagem, ele voltou a criticar a investigação sobre a interferência russa na eleição dos EUA e os Democratas. “Você pode acreditar que eu tive que passar pela pior e mais corrupta Caça às Bruxas na história dos Estados Unidos (sem conluio) quando foi o ‘outro lado’ que criou ilegalmente o evento diversionista e criminoso e até mesmo espionou minha campanha? Vergonhoso!”

Mais cedo, ele já havia criticado os Democratas pelo pedido da íntegra do relatório

do procurador Robert Mueller sobre a interferência da Rússia nas eleições de 2016 e pela mobilização para um processo de impeachment. Trump também já havia desejado Feliz Páscoa e falado sobre os ataques no Sri Lanka, dizendo que os EUA “estão prontos para ajudar”.

Neste domingo (21), o presidente dos EUA participou de culto de Páscoa em uma igreja episcopal com a primeira-dama Melania Trump e a filha Tiffany. “Feliz Páscoa a todos, tenham um ótimo dia”, disse Trump ao chegar à igreja. “Muitas coisas boas estão acontecendo para o nosso país.”



FOTO: DEPARTAMENTO DE ESTADO/DOMÍNIO PÚBLICO

Número de mortos em ataques no Sri Lanka sobe para 290

DA REDAÇÃO - O número de mortos na série de atentados coordenados que ocorreram no Sri Lanka no Domingo de Páscoa (21) subiu para 290. Cerca de 500 pessoas ficaram feridas. Os ataques, cometidos em alguns casos por homens-bomba, tiveram como alvos templos católicos e hotéis de luxo.

Ao divulgar o mais recente balanço de vítimas, o porta-voz da Polícia do Sri Lanka, Ruwan Gunasekara, anunciou que 24 pessoas foram detidas por suspeita de participação nos ataques. Os detidos estão sendo interrogados pela divisão de investigação criminal da Polícia, acrescentou Gunasekara.

A maior parte dos mortos é de cidadãos do Sri Lanka, mas há pelo menos 32 estrangeiros entre as vítimas, incluindo cidadãos da Bélgica, dos Estados Unidos, da China, do Reino Unido, da Índia e de Portugal.

O ministro da Defesa, Ruwan Wijewardene, disse que os autores dos ataques foram identificados como

“extremistas religiosos” e pertenciam a um único grupo, sem dar mais detalhes.

O ministro da Saúde do país, Rajitha Senarathne, disse que sete das oitenta explosões foram cometidas por terroristas suicidas e que todos esses homens-bomba eram cidadãos do Sri Lanka.

CLASSIFICADOS

EMPREGO

Contrata-se

VAGA DE ELETRICISTA GRU.
de caminhões c/ urgência. Av. Otavio Braga de Mesquita, nº 380. F: 94791-0016/ 2463-2948

MASSAGISTA
c/ ou s/ exp. (Damos Treinamento) c/ pagto diário. Contato pelos F.s.: 99277-1334 / 4574-3973.

EMP.DE MEDICINA DO TRABALHO
Contrata: Auxiliar Administrativo. F: 4964-1222 - CV p/ deltamed@deltamed.med.br

ADMITE
Auxiliar de Escritório c/conhecimento em atendimento ao cliente e faturamento. Residir próximo Vila Galvão - Guarulhos. Curriculum para dmpabril@gmail.com.

MECÂNICO DE AUTOS
c/ exp., p/ trabalhar em Guarulhos. F.: 2412-1481 c/ Márcio.

SUPERVISOR DE TELEVENDAS

P/ criação de equipe nova, contratação, treinamento. Gerenciar vendedores. Exp. c/ produtos de limpeza para empresas é um diferencial. Fixo + VR + VT. Seg. à Sexta das 8:00 às 17:48. F.: 2088-4242 c/a Jo

IMÓVEIS

Sítio e Chácaras

CAMBUI MG 20.000MTS²
plano, água corrente, terreno 10 x 30, gar. p/ 3 carros R\$ 320 Mil F.: 98919-5686

TAPERA GRANDE
1000 m². Ótimo local, R\$ 40 Mil. F: 96314-2035

Vende-se

CASA V. FÁTIMA
3dorms. + 3 cômodos, terreno 10 x 30, gar. p/ 3 autos R\$ 320 Mil F.: 98919-5686

TERRENOS GUARULHOS

Ótimo localização há apenas 2 km da praça 8 de dezembro. peq. entr. e mensais de R\$ 720,00 Últimas unid. não percam. F:4969-4226/ 4969-0884 www.cooperterrahabitacional.com.br

TERRENO 5X25

60,000 tupinamba 35,000 parcela restante 943727872 ou 942766112 vivo
APTO. CECAP
Reformado 3 dorms., R\$ 230 Mil, Aceito Financ. F.: 98919-5686

ANUNCIE AQUI
97380-7685

Aluga-se

ALUGO PRÉDIO COMERCIAL R\$ 4.500,00

Bem localizado, próx. a diversas opções de serv. e comércios, como padaria, mercado, açougue, farm., shopping, c/ fácil acesso às principais vias de acesso e rod. por transporte público. Conta c/ segurança e conforto no empreendimento e completa infra. no entorno. 340MTs². Sla 70 Mts² c/ wc, 5 salas térreo c/ 2 wc. Nos fundos edícula c/ coz., churrasq, wc, refeit, 4 vagas garagem Coberta.

Rua Roberto 116 - Santa Mena- Trav. Av. Suplicy
Tel.: (11) 2455-7760
Agende sua visita



JD PARAISO
Casa 03 Cômodos e gar. R\$ 700,00. F:97272-7232 whats

APTO. CENTRO GRU.
mobiilado.perto da fac. de Medicina. R\$ 1.200, + Cond. R\$ 485,00. F.: 99901-6804

ALUGA-SE

Quartos p/ rapazes, amb. familiar F.: 2304-6721.

APARTAMENTO
1 dorm., Ótima localização Próx. Timóteo Pentead - V. Galvão Valor a partir de R\$ 650,00 c/ Condomínio. Informações F.: (11) 2455-1002 --

QUARTO NO CENTRO
Valor R\$ 500,00 . F.: 99526-0903 whats.

NEGÓCIOS

Oportunidade

SEMIJÓIAS

EM CONSIGNAÇÃO FOLHEADOS A OURO E PRATA SÓ PAGA O QUE VENDER. ATÉ 50% DE COMISSÃO AUMENTE SUA RENDA REVENDENDO DIRETO DA FÁBRICA

ENTREGAMOS EM DOMICÍLIO
94745-7749
5583-2905

COMPRA/VENDA
concerta ouro, prata, moedas F. 3255-2272 / 99986-8825
espinely@rspinely.com.br



VEÍCULOS

HIDALGO
DESAPAGANTE

BOLETO, CHEQUE E CARTÃO!!!

Parcelamos Todos os débitos do seu veículo

EM ATÉ 12 X BOLETO OU CARTÃO OU ATÉ 18 X NO CHEQUE

Tel.: 2440 6425 / 4963 0569
Whatsapp: 9 4728-4689

SERVIÇOS

Relax

ACESSE O SITE

Karina 18 anos, local climatizado tel. 2382 2002 / 94474-1019
www.elasmassagens.com.br

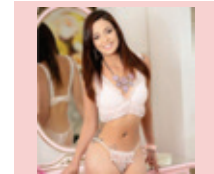

ESPAÇO GANESHA MASSOTERAPIA

A Nova Sensação de Guarulhos. Equipe treinada p/ melhor atende.lo s. Venha relaxar. agende seu horário tel 4574.3923/ 99277-1334 whats.

KAORI NISSEI 22A.
Linda e estudante. At. na minha residência.96613-0558 foto Whats

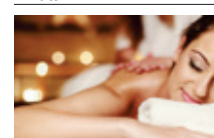

MASSAGEM TERAPÊUTICA E Sensual F: 2422-1986/ 97622-4191 whats, site: www.massagistasguarulhosforman

CURSOS

Curso preparatório para

SUPLETIVO

ENEM, ENCEJA E EJA

Você não tem 1 ou 2 grau?
Nós temos a solução!

CURSO NACIONAL

Matrícula Grátis
Aulas 1 vez por semana

Curso Rápido



2408-4200
R. JOÃO GONÇALVES, 275, CENTRO
www.cursonacional.com.br



*Pensado minimamente
em detalhes para a
expressão do único*

A elegância e o sustentável se encontram no edifício Barcelona

ÚLTIMAS UNIDADES



TORRE ÚNICA
68 APARTAMENTOS
APARTAMENTOS DE 145 M²
232 M² e 290M²

Stand de vendas no local:
Rua Brás Cubas, 312
(Atrás do estacionamento da Maria Cereja)

Melhores condições direto da construtora:
(11) 2408-4823