



Secretaria da Saúde estuda abertura de UBSs até às 22h

Cidade

Pág. 5

# FOLHA METROPOLITANA

o jornal de Guarulhos

47 ANOS

Sábado e domingo, 22 e 23 de junho de 2019

Ano 48 Nº 496



'Vila Aventura' chega ao Internacional Shopping para agitar as férias

Variedades

Pág. 8

f jornalfolhametro

folhametropolitanagru

99643-2765

www.fmetropolitana.com.br

Distribuição Gratuita



**SUPERMERCADOS**

**É MAIS BARATO!  
TODO MUNDO  
SABE... BOOM!**

Ofertas válida de **Sábado e Domingo**, dias 22/06 e 23/06/2019 ou enquanto durarem os estoques, dentro da data anunciada.



Arroz Branco Camil TP1 5Kg **11,99**



Feijão Carioca Camil TP1 1Kg **4,75**  
COM CARTÃO X **4,49**



Café Pilão Almofada 500g **8,49**



Contrafilé Peça à Vácuo Kg **19,99**  
COM CARTÃO X **18,99**



Linguíça Toscana Aurora Kg **12,99**  
COM CARTÃO X **11,99**



Mingau Mucilon Nestlé Sabores 400g **6,29**



Farinha Láctea Nestlé 400g **6,99**



Batata Pringles Original 121g **9,89**



Biscoito Recheado Traxinas Sabores 136g **1,59**



Bebida Láctea UHT Chocolate Italac 1L **2,99**



Margarina Qualy 500g **4,49**



Refrigerante Itubaina Tradicional 2L **2,99**



Cerveja Pilsen Itaipava Lata 350ml **1,85**



Amaciante Comfort Classic Azul 2L **7,99**  
Limite de 6Unid. por cliente



Papel Higiênico Fancy Folha Dupla c/ 12 **11,98**



FOTO: MÁRCIO LINO



Secretaria da Saúde estuda abertura de UBSs até às 22h

Cidade

Pág. 5

# FOLHA METROPOLITANA

o jornal de Guarulhos

47 ANOS

Sábado e domingo, 22 e 23 de junho de 2019

Ano 48 Nº 496

FOTO: DIVULGAÇÃO



'Vila Aventura' chega ao Internacional Shopping para agitar as férias

Variedades

Pág. 8

f jornalfolhametro

folhametropolitanagru

99643-2765

www.fmetropolitana.com.br

Distribuição Gratuita

FOTO: GABRIELA BILÓ/ESTADÃO

## Guarulhos atribui a terceira pior nota a gestão Bolsonaro

Pág. 5

# Mais de 3,4 mil pessoas foram vítimas de roubo ou furto de celulares neste ano

Dados da Secretaria de Segurança Pública apontam que entre os meses de janeiro e abril foram registrados 2.206 casos de roubos de aparelhos além de 1.247 furtos em Guarulhos; no mesmo período de 2018 foram contabilizados 3.650 crimes do tipo no município Pág. 4

Município recebeu R\$ 412 milhões em repasses de ICMS até maio

Pág. 4

Corujão da Saúde realizou mais de 44 mil exames na Grande São Paulo

Pág. 5

Cotações

+0,90%  
100.303  
Bovespa

-0,25%  
R\$ 3,85  
Dólar

-0,21%  
R\$ 4,31  
Euro

6,5%  
Selic (ano)

R\$ 998  
Salário Mínimo

Disque-Denúncia  
181

“Durante o período de disputa, revezamos todos os atletas e todos tiveram grande contribuição para este feito”,  
Márcio Toni, treinador do Sub-11 do Guarulhense

## COLUNA LIVRE

HERMANO HENNING

Jornalista

hermano.henning@fmetropolitana.com.br



Gilvan Passos, vereador licenciado da Câmara de Guarulhos que responde pela Secretaria de Segurança Pública do município, confirma as informações do governo federal de que a violência teve uma baixa importante desde que Jair Bolsonaro assumiu. Garante que isso ocorreu em Guarulhos e dá suas razões. O combate ao crime, segundo afirma, depende muito do material humano envolvido. “E nunca o policial se sentiu tão incentivado e valorizado como agora” diz o secretário. O policial continua ganhando mal, passando pelos mesmos problemas de sempre, mas há um componente que o ajuda no trabalho: “sentir que está sendo valorizado”, acrescenta.

Conversamos com o secretário na semana passada no programa Espalha Fatos da TV Guarulhos, dentro da série de entrevistas com assessores do prefeito Guti. Passos falou dos problemas, de seus desafios, e da aproximação pretendida e, em parte, conquistada, com a Polícia Militar e a Civil. O trabalho conjunto é importante, principalmente agora que a prefeitura pretende instalar uma central de vigilância com câmeras de segurança espalhadas pela cidade. Isso deve acontecer até o final do ano segundo o prefeito e seu secretário.

## Os pancadões

Embora não pareça, a maior preocupação do setor

de segurança de Guarulhos atualmente é representada pelo roubo de cargas. As duas rodovias que servem o município, Via Dutra e Fernão Dias, transformam a cidade num ponto de apoio importante para bandidos que assaltam caminhões. É para cá que o produto do roubo acaba vindo.

Outra questão importante que tem incomodado o pessoal da Guarda Municipal, cuja atuação agora é facilitada pelo poder de polícia e o porte de arma que passou a ter, são as reclamações com os pancadões que costumam reunir nos finais de semana mais de três mil pessoas em vários pontos da cidade.

“As reclamações não param”, diz o secretário Gilvan Passos. O problema maior é o barulho que atravessa as madrugadas incomodando a tudo e a todos. E, muitas vezes, não há como evitar os chamados pancadões onde droga e álcool são consumidos sem qualquer controle. O número de policiais, não só da Guarda Municipal como da própria Polícia Militar, é insuficiente pra enfrentar o problema de frente.

Gilvan Passos é filiado ao PSDB e pretende ser novamente candidato a vereador no término da gestão Guti. A situação é delicada, pois fatalmente estará do lado oposto ao do prefeito quando chegar a hora das definições. O que fazer então? O tempo dará a resposta.

## RETRATO DO LEITOR

Caro leitor, poste sua foto no Facebook ou Instagram com a #SuaFotoNaFolha. Se sua foto for a mais curtida, você poderá ganhar um super prêmio. Participe!

FOTO: CLARISSA SANTOS/@CLARINHA WILL



NATUREZA - Em meio as cidades os pássaros resistem com seu canto singular e beleza incomparável

## PONTO DE VISTA

JOSÉ AUGUSTO PINHEIRO

56 anos, é escritor, palestrante e orador da Academia Guarulhense de Letras



## A arte de criar o impossível

Giovanni di Pietro di Bernardone (1181-1226), mais conhecido como Francisco, da cidade italiana de Assis, afirmou: “No início, faça o imprescindível; depois, o possível; e, de repente, você estará fazendo o impossível”. Assim, nós chegamos à conclusão de que o impossível só existe para quem acredita nele. Se isso ocorre é porque a pessoa não tem fé em si mesma. Deus plantou uma semente chamada individualidade em cada um de nós. Isto é verdadeiro milagre, já que somente no planeta Terra são mais de sete bilhões de humanos, e nenhum deles é igual ao outro. Nem mesmo irmãos

## Cada pessoa representa uma peça do quebra-cabeças da Criação

gêmeos são idênticos; podem ser bem parecidos, porém cada um tem o seu jeito próprio de ser e estar.

Apesar disso, o Pai concedeu a todos uma bênção comum: o seu poder imensurável de amar e de criar. Isso está representado por verdadeira centelha, um toque mágico que fez de nós todos, além de irmãos, um complemento do outro.

Para ficar mais claro, comparemos essa divina questão com um quebra-cabeças. Cada peça é um ser humano, indispensável no resultado final (quando as peças estão unidas); individualmente, porém, somos tão-somente singela fração do todo. A visão, a audição, o olfato, o paladar e o tato são as ferramentas que nos foram concedidas para tomarmos consciência do mundo material. Nós temos um corpo tangível, portanto precisamos cuidar dele, e os cinco sentidos físicos nos auxiliam imensamente nesse processo. Contudo, para conectar-se com o Criador, não é necessário ter os sentidos aguçados como os de um super-herói ou cursos ‘lato e stricto sensu’; isso, por vezes, chega a atrapalhar o acesso. Gilberto Gil, o cantor e compositor baiano, disse: “Se eu quiser falar com Deus, tenho que ficar a sós... tenho que ter as mãos vazias, ter a alma e o corpo nus.” Esse foi momento de grande inspiração de Gil...

Aliás, todo artista tem essa relação forte com a Energia que o inspirou. Veja o trabalho do pintor de quadros, do compositor ou, ainda, do escultor. Suas obras-primas representam o momento mágico em que eles chegaram o mais próximo possível de Deus. Contudo, só a inspiração não bastou; eles se esforçaram – e muito! Tanto o fizeram, que muitos desses artistas tornaram-se imortais. As gerações atuais e futuras irão estudá-los exaustivamente em busca de respostas. Eles tiveram críticos em vida? Sim. Mas, confiemos na Justiça Maior: você estudou na escola ou viu a estátua de algum crítico?

Em tempo – Na próxima terça-feira, dia 25, às 9 horas, estreia o Jornal Nova Manhã, pela radioweb Família.

FOLHA  
METROPOLITANA

Editora Happens

**Diretora de Redação:** Rosana Ibanez - rosana.ibanez@fmetropolitana.com.br  
**Diretor Comercial:** Cae Mendroni - cae.mendroni@fmetropolitana.com.br  
**Diagramação e Arte:** Ivanildo Barbosa e Bianca Lima - arte@fmetropolitana.com.br  
**E-mail Redação:** redacao@fmetropolitana.com.br  
**Agência de Notícias:** Agência Estado/ **Impressão:** Folha Gráfica  
 Os artigos e colunas assinados são de responsabilidade de seus autores.

Sede, Redação e Publicidade: Rua Ari Barroso 166 - 1º andar - Jardim Pinhal - Guarulhos - SP - CEP: 07120-040  
 Telefone: 4210-1371 - www.fmetropolitana.com.br



# Monte Sião

RESIDENCIAL

**BREVE  
LANÇAMENTO**

**2 DORM  
58,67<sup>M2</sup>**

SUÍTE - TERRAÇO GRILL  
GARAGEM

**2 DORM  
50,82<sup>M2</sup>**

TERRAÇO GRILL  
GARAGEM



## VISITE O PLANTÃO

R. JOSÉ DAMIANI, 145 - PONTE GRANDE ALTURA DO Nº 3810 DA AV. GUARULHOS

RESIDENCIALMONTESIAO.COM.BR  1194036-0408

INCORPORAÇÃO E CONSTRUÇÃO

FINANCIAMENTO

VENDAS



O projeto arquitetônico encontra-se aprovado na Prefeitura Municipal de Guarulhos sob o alvará de construção Nº A131/2014, Processo Nº 03.115 de 2014. Incorporação registrada através do registro Nº R.09, matrícula 92.717 do 1º Cartório Oficial de Registro de Imóveis de Guarulhos em 02/08/2017. As imagens são ilustrativas. O projeto está sujeito a alteração sem aviso prévio, para cumprir exigências do órgão competente. Informações sobre preço, formas de pagamento e juros terão validade somente de acordo com contrato de compra e venda assinado pelo comprador.

## Mais de 3,4 mil pessoas foram vítimas de roubo ou furto de celular em Guarulhos neste ano

FOTO: DIVULGAÇÃO



**DA REDAÇÃO** - Um total de 3.453 pessoas foram vítimas de roubo ou furto de celular em Guarulhos no primeiro quadrimestre deste ano. Segundo dados do Portal de Transparência da Secretaria de Segurança Pública do Estado de São Paulo (SSP), no período foram registradas 2.206 ocorrências de roubo e 1.247 de furto.

Ainda assim, o número apresentou ligeira queda em relação aos meses de janeiro a abril do ano passado, quando foram contabilizados 3.650 casos. Conforme os dados, no primeiro quadrimestre de 2018 foram 2.534 ocorrências de

roubo e 1.116 de furto de aparelhos celulares no município. Em todo o ano passado foram 7.582 registros de roubos de aparelhos e 3.209 de furtos - totalizando 10.791 ocorrências.

O Centro é a região com o maior índice de casos, com 142 registros. Em seguida aparecem as regiões do Aeroporto (132), Pimentas (90), Cumbica (83), Itapegica (48), Taboão (45), São João (40), Bonsucesso (39), Macedo (38), Vila Galvão (37) e Picanço (26).

O levantamento foi feito com base em uma ferramenta de divulgação de boletins de ocorrência criada pela SSP. Os

dados levam em consideração informações concedidas pelas vítimas, que podem identificar exatamente o local do roubo quando preenchem o BO eletrônico ou com base em pontos de referência predeterminados pelos sistemas das polícias nas delegacias. A queixa gera um documento com dados de latitude e longitude, o que permite indicar o ponto em que o crime aconteceu.

Pelas ruas é normal observar pessoas falando ou mexendo no aparelho enquanto caminham e mesmo quando não estão sendo usados, muitas vezes estão visíveis, nas mãos ou no bolso. O comportamento acaba facilitando a ação de criminosos. Vale lembrar que comprar aparelho sabendo que ele é fruto de crime também configura prática criminosa de receptação, com pena de reclusão de 1 a 4 anos. Para ter certeza da procedência do produto, consulte o site da secretaria da segurança (ssp.sp.gov.br) e confira se o celular está impedido após denúncia de roubo.

## Operação Inadimplentes arrecada mais de R\$ 18 milhões no município

**LUCY TAMBORINO** - A operação Inadimplentes, do Fisco Paulista, arrecadou neste ano R\$ 18,5 milhões por meio de acordos com empresas para pagamento de débitos de Imposto sobre Circulação de Mercadorias e Serviços (ICMS). No total foram R\$ 17,9 milhões oriundos de parcelamentos e R\$ 594,5 mil já recolhidos.

Em Guarulhos foram realizadas cinco reuniões com representantes das empresas devedoras e um plantão, com o intuito de oferecer soluções para a quitação dos débitos previstas na legislação. Ao todo foram 13 contribuintes que acertaram as contas com o fisco.

A mesma sistemática dessa operação já foi adotada em ações pontuais que tiveram como resultado a redução de dívidas tributárias. "Além da recuperação de débitos, as ações evitam medidas que poderiam ser mais onerosas tanto para o estado quanto para as empresas, como a penhora, por

exemplo", explica o subcoordenador de Fiscalização, Cobrança, Arrecadação, Inteligência de Dados e Atendimento, Vitor Manuel dos Santos Alves Junior.

A operação foi desenvolvida a partir de trabalhos de acompanhamento do Fisco Paulista que identificaram diversas empresas ativas com elevadas dívidas de ICMS. As ações acontecem em todo estado junto a 315 empresas cujas dívidas, somadas, ultrapassam R\$ 1 bilhão (R\$ 700 milhões já inscritos em dívida ativa). Apenas em 2019, esses contribuintes emitiram documentos fiscais em valores que ultrapassam R\$ 8 bilhões, sem recolherem os impostos devidos.

Um total de 25% da arrecadação do ICMS recolhido pela Secretaria da Fazenda em todo ano e é distribuído às administrações municipais com base na aplicação do Índice de Participação dos Municípios (IPM) definido para cada cidade.

## Cidade recebeu R\$ 412 milhões em repasses de ICMS até o mês passado

FOTO: LUCY TAMBORINO

**LUCY TAMBORINO** - Guarulhos recebeu R\$ 412 milhões do Governo do Estado de São Paulo referentes a repasses, até maio, de Imposto sobre Circulação de Mercadorias e Serviços (ICMS). O montante apresentou crescimento de mais de R\$ 15 milhões em relação ao mesmo período do ano anterior quando

R\$ 396 milhões foram depositados nos cofres públicos.

O repasse corresponde a 25% da arrecadação do imposto recolhido pela Secretaria da Fazenda em todo ano e é distribuído às administrações municipais com base na aplicação do Índice de Participação dos Municípios (IPM) definido

para cada cidade.

As variações destes depósitos oscilam conforme o calendário mensal, os prazos de recolhimento e o volume dos recursos arrecadados. A agenda de pagamentos está concentrada em até cinco períodos diferentes no mês, além de outros recolhimentos diários.



**CH CONSULT**  
NEGÓCIOS IMOBILIÁRIOS

**Apartamentos Venda**

**Atrás do Carrefour Centro - Vila Camargo** - 1 dorm., sala, coz., WC, quintal ao redor, 1 vaga, área de lazer: salão de festa, salão de jogos, portaria. Ac. Financ. / FGTS - Valor 230Mil - Ref 01

**Atrás do Carrefour Centro - Macedo** - Cond. Moradas da Califórnia. - 3 dorm., 1 suite, sl / 2 ambt., coz., WC, lavanderia. Área 75m². 1 vaga, área de lazer: academia, brinquedoteca, playground. Ac. Financ. e permuta com imóvel de menor valor. Ac. FGTS - Valor 320 Mil - Ref 02

**Próx. do Mc Donald's - Campos de Gopouva** - 2 dorm., sl / 2 amb., coz., WC, área de serviço, 1 vaga, área de lazer: quadra, portaria 24 hr - Ac. financiamento/ FGTS Valor 210Mil - Ref 03

**Próx. da Av. Guarulhos - Ponte grande** - Cond. Park San Diego - 2 dorm., sl, coz., WC, 1 vaga, área de lazer: salão de festa, piscina, churrasqueira, portaria 24 hr, playground. Ac. financ./ FGTS - Valor 180Mil - Ref 04

(11) 4969-8438  
(11) 98121-5581  
@chconsult.imobiliaria  
consultherrero@gmail.com

**PRECISAMOS DA SUA AJUDA**

**A UNIDADE MERCATUDO CASAS ANDRÉ LUIZ ITAIM PAULISTA PEGOU FOGO NO DIA 18/06. PARA AJUDAR A INSTITUIÇÃO, QUE ATENDE 2 MIL DEFICIENTES, É POSSÍVEL REALIZAR DOAÇÕES DE MÓVEIS, ROUPAS, ELETRODOMÉSTICOS E OUTROS OBJETOS EM BOM ESTADO.**

**PARA DOAÇÃO 2457-7733 OU 2459-7000**  
**DOAÇÕES EM DINHEIRO 11 3106-9011**  
**WWW.CASASANDRELUIZ.ORG.BR**

## Entre as 10 maiores cidades do estado, Guarulhos atribuiu a 3ª pior nota a gestão Bolsonaro

**LUCY TAMBORINO** - Dentre as 10 maiores cidades do estado, Guarulhos tem a terceira pior nota atribuída ao governo federal. A pesquisa foi realizada no 1º trimestre de 2019 pelo instituto Indicadores de Satisfação dos Serviços Públicos (Indsat) e apontou grau médio de satisfação para a gestão.

No levantamento a cidade pontou o governo Bolsonaro com nota de 621, de uma escala que vai até mil. O número é ainda menor do que a média das 10 cidades, que foi de 657 pontos. No total, 10% dos guarulhenses se disseram satisfeitos avaliando a gestão como ótima, 31% classificaram como boa, já 34% consideraram regular, além de outros 9% classificaram como ruim e 16% péssima.

Além de Guarulhos, atri-



FOTO: RENATO COSTA/ESTADÃO

buíram as piores notas São Paulo e São Bernardo do Campo, classificando com 609 e 618, respectivamente. Já entre as três melhores avaliações estão as cidades de São José dos Campos (762), Campinas (704) e Mauá (663), atribuindo assim alto grau de satisfação à gestão.

O levantamento ouviu seis mil entrevistados nos 10 mu-

nicipios, sendo 600 pessoas por cidade. A margem de erro é de 4,8% por cidade e 1,8% na amostra geral, de acordo com o instituto. Na pesquisa poderiam ser atribuídos cinco graus de satisfação: baixíssimo (menos de 350 pontos), baixo (350 a 499 pontos), médio (500 a 694 pontos), alto (650 a 799 pontos) e excelente (igual ou maior que 800 pontos).

## Saúde estuda abertura de UBSs até às 22h

**LUCY TAMBORINO** - A Secretaria de Saúde não definiu se alguma Unidade Básica de Saúde (UBS) de Guarulhos terá seu horário estendido até às 22h, isso porque a prefeitura está desenvolvendo estudos sobre essa questão. Se a cidade aderir a esse esquema, passará a receber mais recursos do Governo Federal.

A medida, que faz parte do programa “Saúde na Hora” foi anunciada no início do mês passado pelo ministro da Saúde, Luiz Henrique Mandetta.

Para aderir ao programa às unidades devem então funcionar de 60h e 75h semanais, e estarem de por-

tas abertas no horário de almoço e à noite, podendo também abrir aos finais de semana. Além disso, também é necessário o prontuário eletrônico. Os gestores municipais são responsáveis por solicitar adesão das unidades escolhidas, que deverão também manter a composição mínima das equipes de Saúde da Família.

Após início da participação no Saúde na Hora, os gestores municipais terão até quatro meses para adequar as unidades, caso contrário, podem ter suspensos os recursos adicionais referentes à participação no formato de atendimento ampliado.



FOTO: LUCY TAMBORINO

### Recursos

Após aprovação do pedido para aderir ao programa, à cidade deve receber recursos para preparar as unidades que vão funcionar no novo formato, além de uma verba mensal maior. O primeiro repasse será de R\$ 22,8 mil para unidades que optarem pela carga de 60h sem atendimento odontológico e R\$ 31,7 mil para aquelas que contam com equipes de saúde bucal. Para as que optarem pelo turno de 75h semanais, serão repassados cerca de R\$ 60 mil de incentivo.

## Banco de Sangue que abastece o município permanece em estado crítico

**LUCY TAMBORINO** - A Fundação Pró-Sangue responsável pela coleta e distribuição de sangue em Guarulhos permanece com os tipos O+, O-, A- e B- em estado crítico. A fundação classifica os estoques em três níveis: estável, alerta e, por último, crítico, o pior de todos os indicadores.

Os dados demonstram um cenário preocupante, já que os hemocentros da fundação são responsáveis por abastecer, incluindo Guarulhos, mais de 100 hospitais da rede pública. O tipo A- chegou sair de crítico para alerta, porém, na última atualização, a quantidade doada voltou a cair de novo. Os hemocentros que hoje existem na cidade são particulares e, por isso, o sangue doado nesses locais não é utilizado em hospitais públicos.

De acordo com a administração municipal, ter um banco de sangue em Guarulhos não

é uma demanda prioritária da Saúde. A pasta explica que as agências transfusionais que atendem ao município dão conta da demanda e menciona que a instalação de um banco de sangue na cidade requer investimento tecnológico e financeiro muito alto, o que não seria viável no momento.

FOTO: DIVULGAÇÃO/PMG



## Corujão da Saúde realizou mais de 44 mil exames na Grande São Paulo

**LUCY TAMBORINO** - Desde final de fevereiro, início do programa “Corujão da Saúde”, já foram realizados 44.074 mil exames, entre endoscopia, mamografia e ultrassonografia na Região Metropolitana de São Paulo, que inclui Guarulhos. O levantamento faz parte de dados, da Secretaria da Saúde do Estado de São Paulo, do final do mês passado. Em Guarulhos, a primeira edição do programa aconteceu no Hospital Geral de Guarulhos (HGG), onde foram realizadas mamografias. Apesar disso, nem todos os exames serão agendados na cidade de residência dos cidadãos.

De acordo com a secretaria, os exames são marcados à medida que as prefeituras estão inserindo os pedidos em sistema e estão sendo realizados em serviços participantes do programa. Todos os pacientes serão comunicados sobre o agendamento pela equipe da Central de Regulação e Oferta de Serviços de Saúde (Cross).

A pasta constata um índice médio de 30% de absenteísmo, ou seja, um a cada três pacientes se ausentam na data e horário marcados. “Contamos com a colaboração dos pacientes para que compareçam nos agendamentos e aproveitem a oportunidade de realizar esses exames gratuitamente”, pontuou o secretário de Estado da Saúde, José Henrique Germann Ferreira.

O programa tem como finalidade zerar a fila por ultrassom, mamografia e endoscopia, inicialmente em três regiões do estado – Grande São Paulo, Campinas e Vale do Paraíba. “A realização do Corujão reforça o compromisso do governo de São Paulo de aprimorar a saúde pública, aliando ações que visam à detecção precoce de doenças com a garantia de acesso aos procedimentos diagnósticos e terapêuticos, com foco no atendimento ágil e de qualidade”, afirmou Ferreira, na época que o programa foi lançado.



#TAPETELIMPO

Guarulhos - SP

Higienização de tapetes, cortinas, cadeiras, estofados, colchões, cadeirinhas de bebê, almofadas, etc.

ANTES

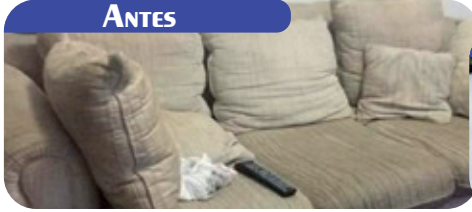

Depois

Higienização Veículo  
interna completaa partir  
R\$ **210**,00

Lavagem

Carros a partir  
Lavagem simplesR\$ **30**,00Lavagem especial  
c/ ceraR\$ **45**,00

Carro+Moto

R\$ **55**,00

Motos a partir

R\$ **20**,00

Polimento

Farol (par)

R\$ **75**,00Polimento +  
CristalizaçãoR\$ **230**,00Polimento +  
EspelhamentoR\$ **330**,00

Limpeza

profunda de vidro

R\$ **90**,00Tapete m<sup>2</sup>R\$ **19**,00\*Se necessário retirar  
R\$ 34,00

Seu sofá está sujo?

Lavamos e impermeabilizamos  
Faça seu orçamento

f studiocarlimp @ carlimpjsr www.carlimp.com (11) 94571-8988/99698-9405

Rua Auad Abraão, 151 - Jd. Paraventi, Guarulhos - SP  
das 8h às 17h25Aceitamos cartões de débito e crédito  
parcelamos em até 10xIndique e Ganhe Descontos  
(11) **3428-4077**PONTO  
DE VISTA

LUIZ FERNANDO MENDRONI GERARDI

é jornalista e designer gráfico. Foi assessor de imprensa de jogadores e técnicos de futebol e trabalhou no Lance! e Diário de S. Paulo. Atualmente trabalha no jornal Valor Econômico.



dinho?!? Pra quê?

Segundo a explicação de Tite após a partida, a entrada de Fernandinho no lugar do "amarelado" Casemiro foi para dar outra opção de construção de jogadas. Além de queimar uma substituição, não me parece que o volante tenha essa capacidade. Talvez Allan seria uma melhor opção, já que Tite não gosta de ousar.

É possível que um país inteiro esteja errado? Que não consiga enxergar uma coisa que parece tão óbvia ao treinador da Seleção? Talvez Tite pense no Fernandinho do Shakhtar Donetsk ou o do Manchester City, mas nem esses nunca serão um Josué, Paulinho ou Elias em grande fase, que ajudavam na distribuição do jogo, criavam jogadas ofensivas e chegavam para finalizar, Fernandinho não é assim.

Considerado um dos melhores treinadores brasileiros da atualidade, Tite só consegue atuar de uma mesma forma e não treina possíveis variações dentro de um jogo. São só triangulações e uma clara aposta na criatividade dos jogadores, fechadinho na defesa, esperando o momento em que as coisas darão certo. Muitas vezes demora a acontecer, como no primeiro jogo, quando um pênalti abriu a porteira da Bolívia, em outras, noventa minutos não são suficientes. Pior é quando o primeiro gol é do adversário, como aconteceu contra a Bélgica, aí as coisas se complicam e o mais do mesmo de Tite se mostra ineficiente.

Tite tem uma boa aeronave na mão, mas tem medo de pilotá-la. Talvez por isso seja tão fácil marcar a Seleção Brasileira.

Fernandinho...  
Hã?!?!?

No começo do segundo tempo, diante do empate em oxo com a Venezuela, todo torcedor brasileiro já exercia sua autoridade como um dos milhões de treinadores da Seleção e imaginava uma forma de furar a restrição da "Vinho Tinto".

De repente uma alteração para deixar o time mais ofensivo, com Ever-

Que não consiga enxergar uma  
coisa que parece tão óbvia ao  
treinador da Seleção

ton na esquerda, Neres na direita, Firmino ajudando Coutinho na armação e Gabriel Jesus no meio. Ou até algo mais tradicional, a entrada de Lucas Paquetá ou Allan no meio-campo. Afinal, para que jogar com dois volantes se não tem ninguém para marcar?

Mas quando o repórter Tino Marcos anunciou que quem entraria era Fernandinho, o Brasil todo soltou um sonoro: Hã?!? A expressão de surpresa e indignação de Galvão Bueno traduziu o sentimento dos mais de 200 milhões de treinadores. Fernan-

## ANOTE

■ Sensibilizar e envolver a comunidade escolar, tendo como foco a preservação e o reflorestamento urbano. Esses foram os objetivos do projeto "Sustentabilidade, adquirindo valores para mudar o mundo", desenvolvido pela EPG Celso Furtado, na região do Bonsucesso. A ação, que aconteceu nos dias 17 e 18 de junho, contou com o plantio de 12 árvores nativas da Mata Atlântica no entorno da escola, visando à melhoria e o cuidado com o meio ambiente no dia a dia dos alunos. O projeto contou com a parceria da Secretaria do Meio Ambiente para o plantio de cinco ipês-roxo e sete dedaleiros. Ao todo, 42 turmas participaram da ação, quando conheceram sobre as espécies plantadas e também conscientizaram os moradores vizinhos à escola para contribuir com a manutenção das árvores que são geradoras de oxigênio, sombra e beleza. Para os educadores ambientais, Marcia Pinto e Luciano Franco, abordar o desenvolvimento da semente até que ela se transforme em árvore ajuda na preservação das florestas e da biodiversidade de forma geral, além de melhorar a qualidade de vida dos seres humanos.

■ Neste sábado (22), das 13 às 22h, a Casa Amarela apresenta Ladies of Omega, evento realizado pela seletora Lady Isaacs e o coletivo independente Treme Terra SS. A iniciativa conta com o apoio cultural da Secretaria de Cultura e integra um conjunto de ações para ocupação e revitalização da Casa Amarela, reconhecido patrimônio histórico e cultural da cidade. O evento é gratuito e tem classificação livre. Ladies Of Omega é um projeto feminino, cuja proposta é unir e dar oportunidade a seletoras e cantoras da cultura sound system do Estado, para que possam mostrar seu trabalho de maneira confortável, trocando assim informações, experiências e vivências. A programação do evento conta com roda de conversa ministrada pelo Sarau Papo de Mina sobre o tema "A mulher como artista, criadora e organizadora de projetos culturais". A seleção fica por conta de Ayesha Oliveira, Lady Isaacs e Lovesteady e, na comunicação, Day Steady, Karol Shontee e Leticia D'Alma.



# Sub-11 do Guarulhense disputa final da Liga Paulista contra São Caetano

FOTOS: LUCAS CANOSA



**LUCAS CANOSA** - Com vaga garantida na decisão da Liga Paulista sub-11 após vencer a Portuguesa por 2 a 1 no Ginásio Rogê Ferreira, em Campinas, o Guarulhense se

prepara para a segunda final da competição, diante da Liga Sancaetanense, neste sábado (22), às 17h, no Ginásio Victor Savalla, em Hortolândia. Treinador da equipe,

Márcio Toni negou quando perguntado se havia surpresa com a campanha, mesmo jogando com um time sub-10 em um torneio sub-11. “Sinceramente não. Nós da comissão técnica sempre tivemos extrema confiança e sabíamos da capacidade destes meninos. Eles treinam muito e sabem o que querem. Durante o período de disputa, revezamos todos os atletas e todos tiveram grande contribuição para este feito”, disse.

Por fim, o professor avaliou o adversário da final e as chances do Guarulhense no embate. “Será um jogo duro. Tivemos uma partida na primeira fase, mas agora acredito que seja diferente. Estamos no páreo. Os meninos estão super empolgados, assim como nós, da comissão”, concluiu.

# Tony Santana é o novo treinador do sub-18

**LUCAS CANOSA** - Técnico do sub-16 vice-campeão estadual em 2018, o professor Tony Santana é o novo comandante do sub-18. Há um ano e meio no Guarulhense, o treinador passa a acumular a função em duas categorias e se animou com o novo desafio para o segundo semestre.

“Estou contente e tenho muito a agradecer ao novo

coordenador Toninho Oliveira, que deixou um bom trabalho no sub-18. Agora, junto com os meus auxiliares, Carlinhos, PH, Pompeo e Alves, vamos planejar um grande time para o Campeonato Estadual”, disse Santana.

Além da comissão técnica montada em torno do seu grupo, o professor também avaliou o elenco. “Tivemos três treinos apenas, mas tendo em vista o que foi mostrado em quadra na primeira metade do ano, sei que é um excelente time, que pode colher frutos a partir da dedicação deles. Eu conheço os atletas e confio no potencial de cada um. Sabemos da dificuldade de disputar um torneio de Federação, porém acredito que o Galo vai vir muito forte”, concluiu.



# Sub-17 feminino do Galo emplaca quarta vitória seguida no Estadual



**LUCAS CANOSA** - Após dura estreia fora de casa com derrota por 2 a 1 diante de São José, o sub-17 feminino do Guarulhense emplacou uma grande sequência, com quatro vitórias consecutivas no Estadual, assumindo a terceira colocação no campeonato.

Com triunfos por 3 a 1, 6 a 2 e 7 a 1, diante de Embu das Artes, Estrela e Liga Sebastianense, respectivamente, o Galo recebeu na tarde do último sábado, 15, no Ginásio Fioravante Iervolino, o Francisco Morato e, de virada, venceu pelo placar de 2 a 1, com gols de Ingrid e Aranda.

Técnico do Atlético, o pro-

fessor Érico Barbosa avaliou o desempenho de suas comandadas na competição. “Começamos com uma derrota no detalhe para São José, mas jogamos de igual para igual com todos os adversários, estando apenas no segundo ano do projeto do feminino dentro do clube. Isso me satisfaz mais do que as vitórias propriamente. Hoje somos respeitados em qualquer lugar que vamos jogar. As meninas estão de parabéns, mas ainda temos muito a evoluir”, afirmou.

O Guarulhense volta a entrar em quadra no sábado, 29, diante de Taboão, em Taboão da Serra.

**Apoio**



# 'Vila Aventura' chega ao Internacional Shopping para agitar as férias da garotada

**DA REDAÇÃO** - Um novo espaço repleto de diversão no Internacional Shopping para proporcionar muita alegria para a criançada durante todo o período de férias. A Vila Aventura chega ao centro de compras com diversas atividades voltadas para crianças de zero a 12 anos, até três anos obrigatório a presença do responsável. No evento, os pequenos poderão utilizar a imaginação e brincar como preferirem.

Com cenário lúdico e interativo, o parque inclui um circuito de atividades com atrações que vão desde fazer compras no mercadinho, cozinhar comidinhas na minicozinha e brincar de jogo da memória. Além disso, é possível treinar suas habilidades na pista com velotrol – o tradicional triciclo infantil - e ainda se divertir com a amarelinha, revivendo as brincadeiras clássicas.

O espaço conta com muita aventura: Kid play com parede de escalada, ponte com obstáculos, atividades como túnel, labirinto, escorregador



FOTO: DIVULGAÇÃO

## Serviço:

"Vila Aventura"

Data: até 31 de agosto

Horário: de segunda a sábado, das 10h às 22h e aos domingos e feriados, das 14h às 20h

Local: Internacional Shopping – Piso Térreo (rodovia Presidente Dutra, Saída 225, s/n - Itapegica)

Entrada: R\$ 15 por 20 minutos (R\$ 1 por minuto adicional)

e uma piscina repleta de bolinhas coloridas para a diversão dos pequenos.

A atração estará no Piso Térreo do empreendimento até o dia 31 de agosto. Para brincar, a entrada custa R\$ 15, por 20 minutos e R\$ 1

por minuto adicional. A Vila Aventura funciona de segunda a sábado, das 10h às 22h e aos domingos e feriados, das 14h às 20h. O Internacional Shopping fica na Rodovia Presidente Dutra, Saída 225, s/n - Itapegica.

## PALAVRAS CRUZADAS DIRETAS

www.coquetel.com.br

© Revistas COQUETEL

Cantor baiano de reggae cujas letras denunciam as desigualdades sociais	(?) retumbante: a voz do povo, no Hino Nacional	Materia no interior do pneu	Região grega onde se situa Atenas	Peça que sofre o xeque-mate, na partida de xadrez	Esporte regulamentado no Brasil pela CBDA 52, em romanos
Doença erradicada no Rio de Janeiro no início do século XX	Temas do momento no Twitter (abrev.)			Ideal emocional do ser humano	"Aposento" de pre-sidiários
Imolação	Talento natural			Interjeição de asco	Eliseu Visconti, pintor italo-brasileiro
Corriqueiro	Restante			A "cidade aberta" de Rossellini (Cin.)	
Jardim (?), instituição fundada no Rio de Janeiro por D. João VI (1808)	Letra sagrada para os maçons	Planeta explorado pelo robô Curiosity	Navio do séc. XV	Fúria; raiva	Oferencidos a uma instituição de caridade
					Extensão do arquivo do Word (Inform.)
Local de extração de metais			Inigualável		
Deusa egípcia da família (Mit.)	Nona letra do alfabeto grego		(?) tranquilizante, projétil usado na captura de feras		
		Processo de divisão da célula em duas		(?) voador, forma curiosa de nuvem	Assim, em espanhol
Coloração acetinada e sem brilho	O fogo que arde sem se ver (Lit.)			(?) house, estilo de música eletrônica	
		(?) mecânico, invento de Jacquard			(?) "Maria", livro de Márcio Souza
Condição do católico, ao confessar seus pecados ao padre			Enfeitam	Estado vegetativo (Patol.)	
	Letra da roupa do Robin (HQ)	Agência substituída pela Abin em 1999			(?) -pro-nobis, cacto comestível

BANCO 3/asi — mad — snl, 4/acid — jota — isis — levl, 5/ática, 6/m/itose.

33

## HORÓSCOPO



**ÁRIES:** O astro rei tende a diminuir e muito os aspectos do seu forte stress, por este motivo será auxiliado. Agir com percepção tende a lhe ajudar em posições difíceis.



**TOURO:** Algumas das tuas ações estarão em desconforto com as suas necessidades. Filtre o máximo possível das coisas que pretende falar neste dia.



**GÊMEOS:** Tende a evidenciar muito mais as contradições que vem carregando com você já faz um tempo. Essas coisas não serão saudáveis para você neste momento.



**CÂNCER:** Alguns sentimentos ficarão em uma situação bem desfavorável neste momento da sua vida. Você necessita ser livre e atuar como o protagonista da tua vida.



**LEÃO:** Poderá vir a demonstrar que sua mentalidade tem capacidade de evoluir e sair um pouco da caixinha. Sua lealdade mostrará os bons efeitos desta atitude.



**VIRGEM:** Agir de forma mais prática fará com que você possa a realizar algumas coisas que pareciam não sair do lugar na sua vida.



**LIBRA:** Sendo uma pessoa diplomata fará com que essa constelação evolua de forma subliminar. Sua habilidade para reunir pessoas será gratificante neste dia.



**ESCORPIÃO:** Você se demonstrará como alguém muito determinado para pode crescer e fazer tudo o que deseja. O planeta Plutão tende a lhe gerar muitas oportunidades.



**SAGITÁRIO:** A sua linha de raciocínio será bem mais refinada do que você está acostumada. O componente Fogo tende a fortalecer um pouco a sua felicidade neste dia.



**CAPRICÓRNIO:** Algumas modificações estarão bem mais condizentes com o que ocorre no campo do romance. Se você estiver estável irá colher bons frutos.



**AQUÁRIO:** Suas ações mais livres estarão acompanhadas de uma capacidade reservada para o coração. Conseguirá transluzir aquilo que você gostaria de expressar.



**PEIXES:** Com muito charme e elegância irá transmitir uma energia agradável e atraente para algumas pessoas neste momento.

## Solução

O	D	I	N	E	P	E	A	R
D	V	I	N	S	T	I	O	
Y	W	O	C	O	R	N	A	M
Z	R	V	E	I	E	T	E	M
I	S	V	D	I	S	C	O	
N	O	V	W	S	I	S	I	
O	D	V	O	U	E			
R	V	P	W	I	V	N	I	M
Q	O	C	I	N	V	I	O	B
N	V	R	I	U	W	E	G	
I	A	T	T	V	M	R	O	N
S	O	V	A	C	E	D	O	M
O	I	C	I	F	I	R	I	S
D	I	E	E	T	I	O		
V	T	R	E	V	A	V	E	A
N								V



## Mega Fábrica de Óculos Faria Lima

EXAME DE VISTA GRÁTIS (TODOS OS DIAS)

Armação de fábrica a partir de R\$ 29,99.

\*Na compra do óculos completo

QUALIDADE E PREÇO BAIXO SÓ AQUI

FAÇA SEUS ÓCULOS CONOSCO E GANHE UM VALE DESCONTO PARA VOCÊ PRESENTEAR SEUS AMIGOS E FAMILIARES

Loja 1 - Av. Brigadeiro Faria Lima - 1960 - Cocaia - (esq. c/ Mercado Dia) Tel: 2401-0387

Loja 2 - Av. Emílio Ribas - 1641 - Tranquilidade - (esq. c/ Hosp. Padre Bento) Tel: 3428-1474

Loja 3 - Rua Olivanca, 221 - Jd. Carvalho - (Travessa com Avenida Jurema) Tel: 3428-5904

Loja 4 - Av. Tiradentes, 4273 - Vila Flórida (esq. c/ Droga Raia) Tel: 3428-3328

# Autor Fernando Moraes lança o livro 'Compaixão'

FOTO: DIVULGAÇÃO

**DA REDAÇÃO** - Na próxima terça-feira (25) o autor Fernando Moraes lança o livro "Compaixão" em Guarulhos. O bate-papo com sessão de autógrafos acontecerá na Livraria Nobel (avenida Salgado Filho, 1.453 - Centro), das 19h às 21h.

O livro promove uma profunda reflexão sobre o tema, dentro de um conceito de totalidade, que navega pelo nosso cotidiano e não somente dentro dos contextos que a exigem. O texto de Fernando Moraes é direto e logo no início do livro o escritor deixa muito claro a diferença entre a Compaixão real, e a exercida pela sociedade. A compaixão real tem origens simples, em pequenas ações do dia a dia, escondida nas interações sociais, uma nova forma de

olhar o próximo e dentro de si mesmo.

Compartilhando histórias e nutrindo reflexões sobre o tema que instigam o pensamento humano, o objetivo da obra não é atuar no gênero de autoajuda, mas promover um bate-papo íntimo com leitor no decorrer da leitura, aproximando-o do tema, e fazendo-o identificar como enxergar mais compaixão em tudo que nos rodeia.

A capa transmite a ideia da narrativa, apresentando uma árvore florescendo bons sentimentos em meio a simplicidade da vida, sem muitas vezes termos consciência disso, estimulando o leitor a enxergar à compaixão como um todo na perspectiva social. A diagramação do livro é simples, mas ganha pontos

positivos porque em cada abertura de capítulo o leitor encontra citações e pensamentos de filósofos e escritores conhecidos.

Fernando Moraes é escritor, filósofo, teólogo e humanista. Já realizou trabalhos no campo missionário em comunidades pobres, destacando-se a África, especialmente Angola e Moçambique. Participou da elaboração de Projetos e Programas de Desenvolvimento Comunitário para o Timor-Leste, Paraguai, Venezuela e em comunidades sertanejas do Nordeste brasileiro. Foi consultor da OIKOS Portugal - Cooperação e Desenvolvimento em Angola (Luanda e Lubango), atuando como consultor social no Projecto Jango, nos anos de 2007 e 2008; também foi consul-

tor em organizações humanitárias no Brasil e internacionalmente. Foi membro e conferencista comissão para o desenvolvimento dos países da África Austral na Conferência do Parlamento Europeu - Bruxelas/Bélgica de 2009. Foi Secretário de Educação da Cidade de Hortolândia. Foi diretor executivo da Fundação Prof. Dr. Manoel Pedro Pimentel (Funap). É membro da União Brasileira de Escritores - UBE. É palestrante nos temas cidadania ativa, protagonismo social e comunitário, responsabilidade pessoal, civil e social, voluntariado, desenvolvimento social e sentido de pertença, educação como conceito de totalidade e outros.

Publicou os livros O que te Move?, Renovo: o poder de



se reinventar, A arte de perceber pelo selo Novas ideias e Um Amor em Movimento pelo selo Novas Páginas.

## CLASSIFICADOS

### IMÓVEIS

#### Aluga-se

##### CASA PQ. MIKAIL

1 dorm, coz, wc, gar. p/ 2 autos, R\$ 600,00 Incluso agua e Luz. 99678-7630 c/ Paula

#### Sítio e Chácaras

##### ESTIVA MG

2.000Mts² c/ nascente R\$ 25 Mil, 10.000mts² R\$ 60 Mil. Rod. F.Dias 150km SP. F. 96215-6802

##### CHÁCARA TAPERÁ GRANDE

10.000Mts² c/ casa , a 1 km do asfalto. 180 Mil F.: 99701-5910

#### Vende-se

##### APTO. PONTE GRANDE

2 Dorms., 1 vaga , lazer completo Valor \$ 85 Mil (+) prest. Aceito contrato Gaveta F.: 2451-6511/ 99894-6489.

##### SALA COML. C/ 80 MTS²

Edif. Park Avenue, Ideal p/clinicas medicas, escritórios, consult., 1vg, 2 wcs, a 200m da Pça GV, Excel., oport. \$ 300.000 F. 99160.2597 (whatsapp)

### AREA 2.200M² R\$ 500 MIL

p/ galpão, Próx Bonsucesso. Ac. permuta. F.: 99621-0426

#### OPORTUNIDADE

Apto. B. Clima 2 dorms. + dps., 1 vaga c/ elevador. R\$ 195 Mil. Ac. auto e financio. F.: 93800-7280 c/ Claudio

#### CASA VL. BARROS

##### COMERCIAL

4 dorms. + dps. + edícula +salão 10x26 Ideal p/ Clínica, casa de repouso ou renda. R\$ 630 Mil a vista F.: 93800-7280

#### FINANCIAMENTO OK!

Apto Próx. Shopping Maia mobiliado \$220 MIL F. 94701-4781

#### CASA PQ. CONT. I

2 Dorms., 2 Vagas \$ 225.000, Mil. F.: 97303-8610/2451-6511

#### IMÓVEL P/RENTA

Gracinda 8 Casas Terreno 250,00Mts² R\$ 420.000,00 F.: 97303-8610/2451-6511

#### SOBRADO JD. TERESÓPLIS

3 Dorms., 2 Vagas. Financ. R\$ 390.000, Mil F.: 97303-8610/2451-6511

#### GALPÃO 125MTS²

Jd. Presidente Dutra c/ escritura. R\$225.000 está alugado por R\$1.400. aceito caminhonete F. 9-8204.3992/4804.6663

**ANUNCIE AQUI**  
**97380-7685**



### LOTES EM GUARULHOS

A PARTIR DE 140MTS² C/ INFRAESTRUTURA COMPLETA

Ruas asfaltadas , água, esgoto, drenagem e iluminação pública. Bairro Planejado Peq. entrada + saldo em 180 meses.

Registro por conta da construtora

F. 97619-2010 Kallado

### NEGÓCIOS

#### Dinheiro

#### VENDO CARRO

e Utilitário financiado c/ ou s/ entrada mesmo com o CPF. no SPC. F.: 4211-1400

#### Oportunidade

COMPRA/VENDA concerta ouro, prata, moedas F: 3255-2272 / 99986-8823 espinely@rspinely.com.br



### SEMIJÓIAS

EM CONSIGNAÇÃO FOLHEADOS A OURO E PRATA SÓ PAGA O QUE VENDER. ATÉ 50% DE COMISSÃO AUMENTE SUA RENDA REVENDENDO DIRETO DA FÁBRICA

**ENTREGAMOS EM DOMICÍLIO**  
94745-7749  
5583-2905

#### PET SHOP VL. AUGUSTA

Excel. localização e clientela formadas. Ot. Instal. R\$ 65 Mil ac. auto c/ pgto. F.: 93800-7280 c/ Claudío.

#### BORRACHARIA VL. AUGUSTA

Bem estruturada entre estoque rodas e pneus. Valor R\$ 95 Mil F.: 93800-7280 c/ Claudío ou zap F.: 99700-3040

#### ASSISTÊNCIA TÉCNICA

Seu Computador Quebrou, esta c/ Virus e não entra na Internet ? At. Domicilio.Tx. Única R\$ 50, F:96287-3240 whats/ 2026-1845 ac. cartões.

#### VENDO RESTAURANTE

PRAÇA 08 Valor 200.000,00 A combinar. Telefone: 9 5470 1187. E estes WhatsApp: 98258-7178 e 98111-3261

### COMPUTADOR

COMPLETO R\$ 700,00  
Lenovo core 2 Quad, gravador, HD 320 memória 4gb Teclado mouse Monitor 2440-4135

### VEÍCULOS

#### Autos

#### FIESTA 2008

Completo, 4 portas , kit gás, R\$ 12.500,00 F.: 94805-76441

### HIDALGO

**BOLETO, CHEQUE E CARTÃO!!!**

Parcelamos Todos os débitos do seu veículo

**EM ATÉ 12 X BOLETO OU CARTÃO OU ATÉ 18 X NO CHEQUE**

Tel.: 2440 6425 / 4963 0569

Whatsapp: 9 4728-4689

### ANUNCIE SEU IMÓVEL AQUI

**97380-7685**

### SERVIÇOS

#### Máquina

#### RETROSCAVALDEIRA

Escav.esteira, Rolo CA 15, Caminhão basc., Rolo peq. dinaparc LR 95, Caçamba Estac. Bobcat. Fs.: 2486-8586/ 97138-8449/ 94159-7731

#### Relax

#### ACESSE O SITE

Karina 18 anos, local climatizado tel. 2382 2002 / 94474-1019 www.elasmassagens.com.br

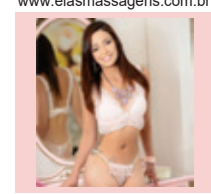

### SAÚDE

#### Unimed

Guarulhos

Planos a partir de R\$86,45\*

MEI - EIRELI - LTDA - EPP - ETC

F. 2409-5992 / 9500-5000

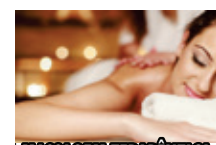

**MASSAGEM TERAPÊUTICA**  
E Sensual F: 2422-1986/ 97622-4191 whats, site: www.massagistasguarulhosfoman

**BELLA 18A. INICIANTE**  
Rua Cuevas , Nº 18. F.: 2087-2091.

#### ESPAÇO GANESHA MASSOTERAPIA

A Nova Sensação de Guarulhos. Equipe treinada p/ melhor atend-lo s. Venha relaxar..agende seu horário tel 4574.3923/ 99277-1334 whats.

#### CASA DE MASSAGEM

Relaxe c/prazer R. Diogo Farias 230 Centro Gru. 2408-8532/ 94133-9823

**ANUNCIE AQUI**  
**97380-7685**

### CURSOS

#### SUPLETIVO

ENEM, ENCEJA E EJA

Você não tem 1 ou 2 grau? Nós temos a solução!



**CURSO NACIONAL**  
Matrícula Grátis  
Aulas 1 vez por semana  
Curso Rápido

**2408-4200**

R. JOÃO GONÇALVES, 275, CENTRO  
www.cursonacional.com.br

#### ANUNCIE AQUI

**97380-7685**

**LANÇAMENTO** NESTE FINAL DE SEMANA  
VISITE OS **2 DECORADOS** E FAÇA PARTE DESTE SUCESSO!



reserva  
das  
flores



VENHA CONHECER  
E SABOREAR COMIDAS  
TÍPICAS DE FESTA JUNINA

DIAS **20, 22 E 23/06**

**3 2 SUÍTES E**  
**DORMS.** (1 SUÍTE)

VARANDA GOURMET | **2 VAGAS**  
LAZER COMPLETO

**64 M<sup>2</sup> E 75 M<sup>2</sup>**



PERSPECTIVA ARTÍSTICA DAS FACHADAS

A PARTIR DE  
**R\$ 340 MIL\***

VISITE  
**2**  
DECORADOS

SHOWROOM  
RUA CABO JOÃO TERUEL FREGONI, 437  
PONTE GRANDE - GUARULHOS



CONDOMÍNIO RESERVA DAS FLORES

**11 2425.5658**  
RESERVAFLORES.COM.BR



INTERMEDIÇÃO

**LOPES** 83  
anos

www.lopes.com.br

CREC/SP 24073-J

INCORPORAÇÃO, CONSTRUÇÃO E VENDAS

**NAMOUR**

\*REF. AS UNIDADES 12, 22, 32 E 42. PREÇO VÁLIDO ATÉ DURAR O RESPECTIVO ESTOQUE. PROJETO APROVADO PELA PREFEITURA MUNICIPAL DE GUARULHOS SOB ALVARÁ Nº A-211/98 - MATRÍCULA Nº 63240, NO 1º CRI DE GUARULHOS. INTERMEDIÇÃO: LPS SÃO PAULO CONSULTORIA DE IMÓVEIS LTDA - AV PAPA JOÃO XIII, 170 GUARULHOS - 15.673.605/0004-63 - CRECI: 24.073 - J. SITE: WWW.LOPES.COM.BR TELEFONE: (11) 4841-2606. CENTRAL DE ATENDIMENTO NAMOUR: RUA JOAQUIM FLORIANO, 101 - 1º ANDAR - ITAIM BIBI - SÃO PAULO - SP - CRECI: 29.308-J.