

FOTO: DIVULGAÇÃO/PMG



Semana do Conhecimento 2020 discutirá inteligência artificial

Cidade

Pág. 5

# FOLHA METROPOLITANA

o jornal de Guarulhos

APOIA O NOVO AZUL

48 ANOS

Quinta-feira, 28 de novembro de 2019

Ano 48 Nº 606

FOTO: DIVULGAÇÃO



'Uma Segunda Chance para Amar' estreia hoje nos cinemas do país

Cinema

Pág. 9

f jornalfolhametro

folhametropolitanagru

99643-2765

www.fmetropolitana.com.br

Distribuição Gratuita

# Uber consegue liminar contra exigência de cadastro para os motoristas de Guarulhos

Decisão foi concedida na última terça-feira (26) pelo Tribunal de Justiça de São Paulo e impede que multas sejam aplicadas aos profissionais que circulam no município e que não fizeram o cadastramento exigido pela prefeitura

Pág. 5

FOTO: AGATHA GAMEIRO/ESTADÃO

PF apreende quase 100kg de cocaína no Aeroporto de Cumbica

Pág. 6

Prefeitura de Guarulhos flagra desmatamento na Serra da Cantareira

Pág. 11

FOTO: FERNANDA SUNEGA



Todas as UBSs abrem neste sábado para a vacinação contra o sarampo

Pág. 6



## Lula é condenado no caso do sítio em Atibaia e pena sobe para 17 anos

Pág. 7

Cotações

+0,78%  
107.897  
Bovespa

+0,44%  
R\$ 4,25  
Dólar

+0,36%  
R\$ 4,68  
Euro

5%  
Selic (ano)

R\$ 998  
Salário Mínimo

Disque-Denúncia  
181



A responsabilidade do ex-presidente Lula é bastante elevada. Ocupava o grau de máximo dirigente da nação brasileira", **Gebran Neto, desembargador do TRF-4**

## COLUNA LIVRE

HERMANO HENNING

Jornalista

hermano.henning@fmetropolitana.com.br



Estou sabendo que nossos vereadores, eles são em número de 34, vão receber novos automóveis ainda esta semana. Para ser preciso, já na sexta-feira, eles ou seus motoristas, também pagos pela Câmara, vão dirigir os modelos Voyage 1.6, zero quilômetro, no lugar dos atuais Ônix 1.0.

O aumento da gasolina anunciado ontem pela Petrobrás, graças à disparada do dólar, não preocupa nossos parlamentares. Todos eles continuam recebendo uma generosa cota de combustível paga por todos nós.

Eles agora estão debatendo o orçamento para o ano que vem. Segundo a Prefeitura, o Município espera faturar em impostos, e outros proventos, cerca de 5 bilhões de reais. Ou quase isso: são 4.745.226.453,64. É muito dinheiro, não é?

Só que a metade disso vai para o pagamento dos funcionários. A folha de pagamento, tanto da Prefeitura como da Câmara, vai consumir 50% do orçamento do ano que vem. Com as verbas destinadas à Educação e a Saúde, pode colocar mais outro tanto.

Resumo da ópera: longe de encarar Guarulhos como um município rico, os números dizem o contrário, se bem observados.

Como investir esses cinco bilhões é atribuição do prefeito. Com a contribuição dos vereadores. À Câmara compete a aprovação daquilo que a gente chama de orçamento.

É bom ter juízo. Não que o

gasto com os novos carros tenha peso fundamental na história, mas no momento que se deseja austeridade e as críticas são lançadas com tanta veemência sobre gastos do Executivo é bom atentar para este detalhe.

## Reginaldo Leme

A Fórmula Um não está mais com essa bola toda, comparando-se com os áureos tempos que começaram com Emerson Fittipaldi e se esgotaram com o acidente que tirou a vida de Ayrton Senna. Foram anos que as corridas deram audiências campeãs para a Rede Globo e acentuaram o prestígio de um grande narrador de esportes: Galvão Bueno.

Galvão sempre teve ao seu lado um profundo conhecedor de Fórmula Um: um jornalista nascido em Campo Grande, Mato Grosso do Sul, chamado Reginaldo Leme.

Começou no Estadão cobrindo as corridas ainda no ano de 1972. Foi para a Globo em 78 onde ficou 42 anos. Leme deixou a emissora nesta quarta-feira. Pediu demissão.

Reginaldo ainda não estava na Globo nas corridas de Emerson Fittipaldi, mas acompanhou as vitórias e os campeonatos de Nelson Piquet e Ayrton Senna.

Dos 33 brasileiros que disputaram os grandes prêmios da Fórmula Um, contados a partir de Chico Landi em 1951, o repórter e comentarista cobriu as atividades de pelo menos 27 deles.

Um profissional extremamente competente.

## RETRATO DO LEITOR

Caro leitor, poste sua foto no Facebook ou Instagram com a #SuaFotoNaFolha. Se sua foto for a mais curtida, você poderá ganhar um super prêmio. Participe!

FOTO: BRUNO VIEIRA/@PHOTOVIEIRA



FÉ - Santuário Nossa Senhora do Bonsucesso: uma das igrejas mais importantes da cidade

## PEDRO NOTARO



pedronotaro@gmail.com  
WhatsApp: 99507-6900

## Retirada estratégica?

Ontem eu duvidei que vereador Eduardo Carneiro (PSB) conseguiria participar da reunião com o Simesp (Sindicato dos Médicos) e cumprir a promessa de não dar um pio (ou béé?). Ele cumpriu: simplesmente não compareceu...

## Capítulo importante para 2020

Petistas do alto clero arriscam dizer: embora o ex-prefeito Elói Pietá tenha mais projeção eleitoral para fora do partido, dentro da legenda o deputado federal Alencar tem mais chances de vencer a prévia marcada para o dia 8 de dezembro...

## A conferir

O deputado federal Alencar (PT) e o prefeito Guti (PSB) têm bandeira política em comum: tentar cobrar IPTU dos aeroportos. Hoje em Brasília, às 10h, haverá audiência pública na Câmara dos Deputados sobre o tema. Será que o prefeito irá?...

## Bandeira 80%

Taxistas de Guarulhos aguardam decreto da Prefeitura para regularizar a tarifa. Mas por conta própria um considerável grupo já adesivou os carros avisando desconto de 20% em quaisquer corridas...

## Querer é poder?

O NOVO já abriu inscrições para quem deseja ser candidato a vereador pela legenda. Basta se inscrever para o processo seletivo no site novo.org.br/queroservereador. O candidato a prefeito será o empresário Wilson Paiva...

## Dura Lex Sed Lex

Aos que andam espalhando "pesquisas" mais falsas que notas de 13 dólares, atenção: a partir de 1º de janeiro será crime eleitoral se o levantamento não estiver registrado conforme a legislação...

## Alguém me explica?

Da reunião da Prefeitura com o sindicato dos Médicos um resultado me chamou a atenção: "Analisar incorporar gratificação por assiduidade". Significa pagar valor a mais a servidor público porque ele está cumprindo o dever de comparecer ao trabalho?!...

FOLHA  
METROPOLITANA

Editora Happens

**Diretora de Redação:** Rosana Ibanez - rosana.ibanez@fmetropolitana.com.br  
**Diretor Comercial:** Cae Mendroni - cae.mendroni@fmetropolitana.com.br  
**Diagramação e Arte:** Ivanildo Barbosa e Bianca Lima - arte@fmetropolitana.com.br  
**E-mail Redação:** redacao@fmetropolitana.com.br  
**Agência de Notícias:** Agência Estado/ **Impressão:** Folha Gráfica  
Os artigos e colunas assinados são de responsabilidade de seus autores.

Sede, Redação e Publicidade: Rua Ari Barroso 166 - 1º andar - Jardim Pinhal - Guarulhos - SP - CEP: 07120-040  
Telefone: 4210-1371 - www.fmetropolitana.com.br

**SUPER**



**FEIRÃO**

*Ótima  
Negociação*

**SEM BUROCRACIA  
CARRO FINANCIADO 100%**

**APROVAÇÃO IMEDIATA  
INCLUSIVE PARA  
AUTÔNOMOS**

**FACILIDADE  
DE APROVAÇÃO  
E PARA UBER E 99**

**FOX 2015 1.6**



S/ENTRADA + PARC 999

**VERSA 2019 1.0**



S/ENTRADA + PARC 1.099

**CHEVROLET VECTRA 2010**



**C/ ENTRADA E PARCELAS DE 699,00**

**TUDO SEM  
ENTRADA  
PARCELAS A PARTIR DE**  
**R\$ 599,00**

**ONIX 2018 1.0**



S/ENTRADA + PARC 989

**UNO VIVACE 2016 1.0**



S/ENTRADA + PARC 599

**VOYAGE 2018 1.6**



S/ENTRADA + PARC 979

**UP MOVE MB TSI 1.0 2016**



S/ENTRADA + PARC 989

**SANDERO 1.0 2016**



S/ENTRADA + PARC 799

**HB20 S 1.6**



S/ENTRADA + PARC 1.100

**KA SE 1.0 2018**



S/ENTRADA + PARC 989

**GOL 2019 1.0**



S/ENTRADA + PARC 899

**HB20 HET 1.0**



S/ENTRADA + PARC 949

**GOL 2017 1.6**



S/ENTRADA + PARC 849

**MONTANA 2016 1.4**



S/ENTRADA + PARC 799

**VECTRA 2010**



S/ENTRADA + PARC 749

**4750-2200/2024-7700**

Eduardo 947097326 / Quadrado 941482002 / Cadu 947687875 / Bruno 953388398

**Vila Diva: Av. Sapopemba, 3328 - São Paulo/SP**

## Folha de pagamento do município representa 46% do orçamento

**LUCY TAMBORINO** - Um total de 46% do orçamento de Guarulhos hoje é empregado para o pagamento do funcionalismo público. Os números ainda não infringem a Lei de Responsabilidade Fiscal (LRF), mas podem aumentar. “Com o Regime Jurídico Único a gente baixou este índice para um limite prudencial, então é possível trabalhar dentro da LRF, mas o percentual depende do reajuste que o prefeito estiver disposto a dar no ano que vem”, afirmou Ibrahim Faouzi El Kadi, secre-

tário da Fazenda, durante a audiência da Lei Orçamentária Anual – LOA 2020.

Na ocasião ele também mencionou que a dívida do município hoje está em cerca de R\$ 2,5 bilhões, saldo dos R\$ 7,4 bilhões herdados da gestão passada. De acordo com o secretário, R\$ 3,2 bilhões foram equacionados com o contrato de concessão do Serviço Autônomo de Água e Esgoto (Saae) de Guarulhos para a Companhia de Saneamento Básico do Estado de São Paulo (Sabesp), além de outros valores com o pagamento de precatórios e um financiamento do INSS, imposto que não havia sido pago.

Kadi também garantiu que o valor do Imposto Predial e Territorial Urbano (IPTU) deve permanecer congelado para o ano que vem, com estimativa de arrecadar cerca de R\$ 450 milhões. A pasta agora trabalha na contabilização dos valores arrecadados com a primeira fase do Programa de Parcelamento Incentivado (PPI).



## Proguaru deve realizar obras para evitar enchentes próximas ao aeroporto

FOTOS: LUCY TAMBORINO

**LUCY TAMBORINO** - A Progreso e Desenvolvimento de Guarulhos S/A (Proguaru) deve entregar até o final de 2020 uma obra com intuito de evitar enchentes na região próxima ao GRU Airport – Aeroporto Internacional de São Paulo, em Cumbica. As intervenções serão realizadas no córrego do Moinho Velho com custo de, aproximadamente, R\$ 40 milhões.

“Antes de fazermos a canalização do córrego Cocho Velho, serão feitos dois piscinões para reter as águas para elas não chegarem à quantidade de causar problemas de alagamentos”, ressaltou Francisco Carone, presidente da Proguaru, durante a audiência da Lei Orçamentária Anual – LOA 2020, realizada ontem. Ca-



rone ainda revelou que a cidade precisaria ao menos de mais oito piscinões para lidar com este problema.

A Proguaru também é responsável pela reforma de ao menos cinco escolas municipais, em parceria com a Secretaria da Educação. Além disso, balanço apre-

sentado apontou que ao todo 9,8 mil pedidos de serviços foram abertos este ano, destes quase 2,5 mil foram resolvidos, com média de 11,3 demandas por dia. O saldo da operação tapa-valas até outubro foi apresentado na ocasião: um total de 30,4 mil em quatro meses em meio.

## Saúde deve chamar cerca 370 profissionais para assumir cargo de atendente SUS



**LUCY TAMBORINO** - A meta da Secretaria da Saúde é atingir 535 profissionais no cargo de atendente SUS na cidade, para isso a pasta deve convocar 367 pessoas da lista do concurso realizado neste ano. Hoje trabalham nesta função 168 servidores. “Nós divulgamos apenas 20 vagas no concurso, mas pretendemos completar 535”, revelou

a secretária da pasta Ana Cristina Kantzos da Silva, durante a audiência da Lei Orçamentária Anual – LDO 2020, realizada ontem.

Na ocasião ela ainda reafirmou a entrega do Pronto Atendimento (PA) Paraíso que será transformado em Unidade de Pronto Atendimento (UPA) porte III para dezembro. “Está tudo de-

sencadeado para a compra de equipamentos, todas as contratações estão prontas em um chamamento, então se ela ficar pronta nós temos condições de assumi-la”, pontuou a secretária.

Outra obra que deve ser entregue, em maio de 2020, é a segunda fase do Hospital Municipal Pimentas Bonsucesso. Até lá o chamamento da terceira fase da intervenção deverá estar totalmente licitada. Os recursos para a última fase da intervenção são do Ministério da Saúde.

A secretária também mencionou que no ano que vem a pasta deve contar com prontuário eletrônico e controle de distribuição e abastecimento de material. Já o aplicativo Saúde Guarulhos, deve ser avaliado em três meses sobre as consultas oferecidas e o nível de absenteísmo.

**1º OFICIAL DE REGISTRO DE IMÓVEIS, TÍTULOS E DOCUMENTOS E DO REGISTRO CIVIL DE PESSOA JURÍDICA DE GUARULHOS - COMARCA DE GUARULHOS - ESTADO DE SÃO PAULO - MANUEL SANCHES DE ALMEIDA - Oficial - CNPJ nº 51.260.743/0001-31 - EDITAL - INTIMAÇÃO DE DEVEDOR EM PROCEDIMENTO EXECUTORIO ADMINISTRATIVO - ALIENAÇÃO FIDUCIÁRIA - MANUEL SANCHES DE ALMEIDA, Primeiro Oficial de Registro de Imóveis da Comarca de Guarulhos, Estado de São Paulo, na forma da Lei. FAZ SABER a todos quantos o presente edital virem ou dele conhecimento tiverem e interessar possam, em especial a Sra. CAMILA HERNANDES DE CESARE CRUZ, brasileira, coordenadora financeira, RG. 24.328.414-7-SSP/SP, CPF/ME. 272.700.708-65, e seu marido ANDRÉ ANTONIO DA CRUZ, brasileiro, engenheiro civil, RG. 25.573.581-9-SSP/SP, CPF/ME. 266.461.948-90, residentes na Avenida Salgado Filho, n. 4180, Apto n. 21, Bloco 19, Centro, Guarulhos/SP, que atendendo ao requerido por HELBAACO EMPREENDIMENTOS IMOBILIÁRIOS LTDA., (prenotado sob n. 340.441) foi instaurado o procedimento executório administrativo, em conformidade com o artigo 26, parágrafo 1º da Lei federal 9.514/97, da Alienação Fiduciária registrada sob n. 4, na matrícula n. 93.553, desta serventia, pela qual CAMILA HERNANDES DE CESARE CRUZ e ANDRÉ ANTONIO DA CRUZ, transmitiram-lhe em alienação fiduciária, o imóvel situado nesta comarca: Rua Augusta, n. 183, Apto n. 54, Torre 2A, Condomínio Parque Clube Vila Augusta. Com o intuito de proceder à intimação pessoal dos devedores, foram efetuadas diligências nos seguintes endereços: a) Rua Augusta, n. 183, Apto n. 54, Torre 2A, Condomínio Parque Clube Vila Augusta, Guarulhos/SP - CEP: 07025-130 (no endereço do próprio imóvel transmitido em alienação fiduciária), tendo o escrevente notificador certificado que: “os destinatários encontram-se inacessíveis ao ora subscritor”. (certidões de fls.59 e 70); b) Avenida Salgado Filho, n. 4.180, Apto n. 21, Bloco 19, Centro, Guarulhos/SP- CEP: 07115-000 (no endereço dos devedores constante no registro aquisitivo), tendo o escrevente notificador certificado haver obtido informações no local que: os destinatários mudaram-se do endereço acima indicado, há mais ou menos dois anos, para local incerto e não sabido. Conforme informações prestadas pela Sra. Elaine Cristina de Sales, que se apresentou como funcionária da administração do condomínio (certidões de fls. 39 e 49). Diante desse quadro, a credora exequente requereu a intimação por edital dos devedores: CAMILA HERNANDES DE CESARE CRUZ e ANDRÉ ANTONIO DA CRUZ, com fundamento no §4º Art. 26 da Lei 9514/97, redação inserida pela Lei nº 13.043, de 2014, do teor seguinte: § 4º Quando o fiduciante, ou seu cessionário, ou seu representante legal ou procurador encontrar-se em local ignorado, incerto ou inacessível, o fato será certificado pelo serventuário encarregado da diligência e informado ao oficial de Registro de Imóveis, que, à vista da certidão, promoverá a intimação por edital publicado durante 3 (três) dias, pelo menos, em um dos jornais de maior circulação local ou noutro de comarca de fácil acesso, se no local não houver imprensa diária, contado o prazo para purgação da mora da data da última publicação do edital. Foi deferida a intimação por edital, pelo despacho de fls. 76, 77 e 78. Assim, pelo presente, ficam os referidos fiduciários (CAMILA HERNANDES DE CESARE CRUZ e ANDRÉ ANTONIO DA CRUZ), intimados para que, NO PRAZO DE 15 (QUINZE) DIAS, a contar da última publicação deste edital, (que será feita em 3 (três) dias consecutivos, compareçam ao 1º Oficial de Registro de Imóveis de Guarulhos/SP, sito à Rua Dona Olinda de Albuquerque, nº157, Jardim São Paulo, Guarulhos / São Paulo (de segunda a sexta-feira - horário 9:00 as 16:00h), para quitarem o seu débito para com a credora fiduciária e proprietária supra, que em 13/11/2019 perfazia o valor de R\$ 374.591,17 (trezentos e setenta e quatro mil, quinhentos e noventa e um reais e dezessete centavos), corresponde ao principal (prestações até hoje vencidas) e seus encargos contratualmente convenicionados, devendo ser acrescidas ao valor acima: a) As prestações que se vencerem até a data do efetivo pagamento; b) Os acréscimos correspondentes a atualização entre o dia de hoje e o do efetivo pagamento (os quais constam da planilha apresentada pela exequente, que encontra-se acostada ao procedimento executório; c) As despesas ocorridas com o procedimento executório administrativo. O não pagamento do débito dentro do prazo supramencionado (15 dias) implicará na CONSOLIDAÇÃO DA PROPRIEDADE EM NOME DA CREDORA FIDUCIÁRIA Assim, expediu-se o presente edital, para que de futuro ninguém possa alegar nulidade, o qual será publicado, por três vezes, em jornal de grande circulação deste Município. Guarulhos, 19 de novembro de 2019. MANUEL SANCHES DE ALMEIDA - Oficial Delegado**

# Ministério divulga tema para a Semana do Conhecimento 2020

FOTO: DIVULGAÇÃO/PMG

**DA REDAÇÃO** - Inteligência Artificial: A Nova Fronteira da Ciência Brasileira. Este será o tema da Semana do Conhecimento 2020, agendada para acontecer entre 20 e 25 de outubro. A informação é do Ministério da Ciência, Tecnologia, Inovações e Comunicações e deverá ser seguido durante o evento em Guarulhos.

Organizada no município pela Secretaria de Desenvolvimento Científico, Econômico, Tecnológico e de Inovação SDCETI, em 2019 a Semana do Conhecimento debateu o tema 'Bioeconomia: Diversidade e Riqueza Para o Desenvolvimento Sustentável'.



Conforme dados divulgados pelo Departamento de Ciência, Tecnologia e Inovação DCTI, neste ano a Semana do Conhecimento recebeu 448

inscrições de projetos, mobilizando mais de 900 autores, 92 instituições, entidades e empresas, e público próximo a cinco mil pessoas.

## Estrutura

O evento contempla a Feira de Ciências e de Engenharia de Guarulhos - Feceg, direcionada a estudantes do ensino médio e técnico; Semana Municipal de Ciência e Tecnologia - Semictec, para o público universitário e pesquisadores; Expo Criatividade, para as crianças e Mostra de Economia Criativa, espaço no qual os empreendedores puderam apresentar os produtos e serviços que desenvolvem.

Cada atividade possui variadas categorias nas quais os trabalhos foram inscritos. A Feceg premiou 21 trabalhos, Semictec 11, Mostra de Economia Criativa 09 e a Expocriatividade fez duas homenagens. Outras 16 instituições, professores, servidores públicos e voluntários foram reconhecidos pelo apoio à Semana do Conhecimento.

O diretor do DCTI, Gustavo do Prado, enaltece o aspecto colaborativo com o qual o evento é organizado, envolvendo, além da Prefeitura, as instituições de ensino, professores, estudantes, associações, empreendedores e demais parceiros.

"Agradecendo o empenho de todos na edição deste ano, começamos a mirar 2020, cujo tema inteligência artificial favorece a realização de um evento que siga crescendo em qualidade e também conseguindo inserir cada vez mais pessoas, construindo um legado significativo para nossa cidade", comenta Gustavo do Prado.

# Centros de Incentivo à leitura serão reabertos com a inclusão de professores readaptados

**DA REDAÇÃO** - Na próxima terça-feira (03), às 8h, uma apresentação no auditório da Secretaria de Educação marca a reabertura dos Centros de Incentivo à Leitura (CILs), espaços criados para a realização de atividades de fomento e disseminação do gosto pela leitura. Com a presença do secretário Paulo César Matheus, serão apresentados os 24 professores readaptados que assumirão a coordenação dos trabalhos.

Atualmente, a Escola 360 mantém um acervo de 72 mil livros catalogados, distribuídos

nos nove CEUs da cidade, nos oito CILs em escolas municipais e nos dois Centros Municipais de Incentivo à Leitura (CMILs) nas bibliotecas do Parque Júlio Fracalanza e do Centro Municipal de Educação e Artes (Cemear), além dos três novos CILs nos CEUs Bonsucesso, Continental e Itapegica, que serão entregues à população ainda no mês de dezembro.

A reabertura dos CILs é um momento importante também por demonstrar o compromisso da atual administração com

a valorização dos professores. Por determinação do secretário Matheus, a Escola 360 desenvolveu um projeto de formação dos professores readaptados, que ganharam a oportunidade de retomar suas carreiras, agora como coordenadores de programa. Nesses espaços eles serão responsáveis por aproximar a literatura dos alunos e da comunidade com a promoção de saraus, contação de histórias, recitais de poesia, leituras orientadas e encontros com autores e ilustradores.

# Uber consegue liminar contra exigência de cadastramento dos motoristas de Guarulhos

**DA REDAÇÃO** - A Uber conseguiu na Justiça a suspensão das exigências do cadastramento dos motoristas que trabalham em Guarulhos. A decisão, em caráter liminar, foi concedida na última terça-feira (26) pelo Tribunal de Justiça de São Paulo (TJ-SP). Com isso, não poderão ser aplicadas multas aos profissionais que circulam no município e que não fizeram o cadastro exigido pela prefeitura.

Em nota, a Uber informou que entrou com ação judicial questionando pontos da regulação de Guarulhos prejudiciais aos motoristas parceiros. A liminar protege todos os profissionais ativos na plataforma Uber, sem qualquer restrição. A empresa ressaltou, ainda, que "segue em sua missão de oferecer uma plataforma de mobili-

dade eficiente e acessível para todos, gerando oportunidades para milhares de motoristas. Este é mais um passo que reafirma nosso compromisso com os motoristas parceiros".

A legislação, de março, prevê que, sem o cadastro, os motoristas de aplicativo sejam multados em R\$ 8 mil, além da apreensão e remoção do veículo para local apropriado, com pagamento dos preços públicos referentes a remoção e estadia e cobrança em dobro da multa, em caso de reincidência. A administração municipal prorrogou o prazo diversas vezes para que todos os condutores de adequassem às normas.

Questionada a prefeitura não respondeu até o fechamento desta edição.

FOTO: MÁRCIO LINO



# Projeto 'Construindo o Futuro' atendeu 8 mil adolescentes em 2019

**DA REDAÇÃO** - De acordo com balanço realizado pela Secretaria Municipal do Trabalho, o Projeto Construindo o Futuro atendeu 8 mil adolescentes em mais de 20 bairros da cidade durante este ano. Responsável por levar informações sobre o mercado de trabalho aos alunos que estão prestes a terminar os estudos nas escolas estaduais, o projeto oferece diversas atividades como palestras, inscrições para estágios e vestibulares, além da emissão de Carteira

de Trabalho e Previdência Social (CTPS) testes vocacionais.

O balanço aponta que cerca de 3,5 mil jovens atendidos realizaram cadastro para estágio nas empresas parceiras da Prefeitura, e 580 buscaram descobrir qual a profissão ideal para o seu perfil com a ajuda dos testes vocacionais. Além disso, 616 adolescentes agora possuem CTPS graças ao programa. Mais de 80 palestras foram realizadas nas mais de 20 escolas visitadas pelo projeto.

# Todas as UBSs abrem neste sábado para a vacinação contra o sarampo

**DA REDAÇÃO** - Neste sábado (30), acontece em todo o país o Dia D de Mobilização contra o Sarampo, encerrando a Campanha Nacional destinada aos jovens de 20 a 29 anos, faixa etária que concentra o maior número de casos da doença. Em Guarulhos, todas as Unidades Básicas de Saúde (UBS), assim como o Ambulatório da Criança (Centro) vão funcionar das 8h às 17h, para intensificar a vacinação, sendo que na UBS Primavera ainda haverá atendimentos pelo Programa Saúde Agora, das 8h às 16h.

Responsável por mais de 30% dos casos confirmados de sarampo na cidade, a vacinação de jovens na faixa etária de 20 a 29 anos é importante para interromper a cadeia de transmissão do vírus, uma vez que a maioria



FOTO: DIVULGAÇÃO/PMG

deles não tomou as duas doses da vacina. Por isso, é muito importante que eles procurem uma UBS para atualizar o esquema vacinal.

Segundo o Ministério da Saúde são mais de nove milhões de adultos jovens não vacinados contra o sarampo

ou com o esquema vacinal incompleto no país. Este fato tem contribuído para a propagação do vírus para outros públicos mais suscetíveis às complicações da doença, como é o caso dos bebês e das crianças menores de cinco anos.

# PF apreende quase 100 kg de cocaína e prende 4 pessoas no Aeroporto

**DA REDAÇÃO** - A Polícia Federal, no GRU Airport – Aeroporto Internacional de São Paulo, em Cumbica, prendeu nesta terça-feira (26), dois casais de brasileiros tentando embarcar com grande quantidade de cocaína para a França.

Em duas ações distintas, realizadas pelos policiais federais, foram apreendidas drogas ocultas em malas de viagem. Na primeira ação, policiais federais foram acionados para verificar uma mala abandonada junto a containers que estão fora de uso em razão de defeitos. Foram encontrados 30 kg de cocaína com alto grau de pureza, prensados na forma de 30 tijolos. Foi instaurado inquérito policial com objetivo de chegar aos responsáveis pela substância ilícita.

Dois casais de brasileiros que vieram de Curitiba, no Paraná, e que pretendiam em-

barcar com destino a Paris, na França, foram abordados pelos policiais na fila do check-in e entrevistados separadamente. Na delegacia, os exames periciais resultaram na apreensão, em cada mala, de 14 tijolos compostos por cocaína prensada, totalizando 56 kg da droga. Os casais, com idades entre 20 e 28 anos, receberam voz de prisão por tráfico internacional de drogas. Os presos serão conduzidos aos presídios estaduais onde permanecerão à disposição da Justiça.

FOTO: DIVULGAÇÃO



Marco Faria

**95001-1129** / **2451-8188**

Av. Suplicy, 606 - Jd. Santa Mena - Guarulhos/SP

marco@dimarcoimoveis.com.br

www.dimarcoimoveis.com.br

@marcofariaci @marcofaria\_corretor

CRECI F 31454

**Corretor de Imóveis**

Locação		
<p><b>APARTAMENTO - DOM MACEDO (PRÓX SHOPPING MAIA)</b></p> <p>2 DORM. + SALA + COZ + 1 VAGA P/AUTO</p> <p>R\$ 940,00 + COND + IPTU - REF 16.801</p>	<p><b>CASA - JD BETEL</b></p> <p>1 DORMITÓRIO PEQUENO, SALA, COZINHA, WC, LAVANDERIA.</p> <p>ÁGUA E LUZ SEPARADAS, ALUGUEL R\$ 600,00 - REF 801</p>	<p><b>SOBRADO - GREEN VILLAGE (JDM CELIA)</b></p> <p>3 DORM. SENDO 1 SUÍTE, SALA 2 AMBIENTES, COZ., LAVABO, WC, ÁREA DE SERVIÇO, 2 VAGAS ( VALOR SOB CONSULTA)</p> <p>REF - 23.701</p>
<p><b>APARTAMENTO - VILA RIO DE JANEIRO</b></p> <p>2 DORM. C/ ARMÁRIOS + SALA + COZ C/ ARMÁRIOS + WC + 1 VAGA COBERTA - ALUGUEL R\$1.000,00 + COND. + IPTU - REF 18.901</p>	<p><b>CASA - VILA BARROS</b></p> <p>CASA NOS FUNDOS C/ ENTRADA LATERAL, C/ 1 DORMITÓRIO, SALA, COZINHA, WC, LAVANDERIA.</p> <p>ALUGUEL R\$ 700,00 - REF 801</p>	<p><b>SALÃO - OCTACILIO MALHEIROS</b></p> <p>PRÉDIO COMERCIAL - EXCELENTE PARA RESTAURANTE - BARZINHO - IGREJA - ACADEMIA - C/ FACHADA DE VIDRO, PARTE TERREA - C/150MS2. (PODENDO ALUGAR SEPARADO) - R\$ 4.500,00 - REF 5.103</p>
<p><b>APARTAMENTO - VILA GALVÃO</b></p> <p>02 DORMITÓRIOS, SALA, COZINHA, BANHEIRO, LAVANDERIA, PISO FRIO, 01 VAGA DE GARAGEM, ÁREA DE LAZER ALUGUEL INCLUSO CONDOMÍNIO R\$ 1.290,00 - REF 15.201</p>	<p><b>CASA - JARDIM CITY</b></p> <p>CASA SOBREPOSTA, C/ 2 DORMITÓRIOS SENDO 1 C/ VARANDA, SALA C/ VARANDA, COZINHA C/ PIA E GABINETE NOVOS, WC, ÁGUA E LUZ SEPARADOS - ALUGUEL R\$ 1.100,00 - REF 21.401</p>	<p><b>GALPÃO COMERCIAL - TIMÓTEO PENTEADO</b></p> <p>300MS2 DE ÁREA CONSTRUÍDA + ESCRITÓRIO, ÓTIMO PARA OFICINA/AGENCIA DE AUTOS/LOJAS - ALUGUEL R\$ 5.000,00 + IPTU - REF 40.100</p>

Imóveis Martins

CRECI J 22 378

**2087-6666**

**98874-3516**

Alameda Yara, 349 - Goouva

CAIXA

www.imoveismartins.com.br

VENDA		
<p><b>CASA TERRETA (TRAV. TIMÓTEO PENTEADO) - R\$ 290.000 (VAGA)</b></p> <p>- REF 02 - 2 - DORMTS, SALA 2 AMBS, COZ, QUINTAL, 2 VAGAS.AC/ FINANÇ/FGTS</p>	<p><b>APTO - COND FLEX - (R\$320.000) - REF 01</b></p> <p>2 DORMTS, SALA 2 AMBS, COM SACADA, 1 VAGA - RICO EM ARAMRIOS PLANEJADOS AC/FINANÇ/FGTS</p>	<p><b>APTO - TRAV AL YAYA - R\$ 215.000 - REF 04</b></p> <p>2 DORMTS, SALA 2 AMBS, COM SACADA, COZ, 1 VAGA COM PLANEJADOS. AC/FINANÇ/FGTS</p>
<p><b>APTO - BOSQUE VENTURA - R\$ 370.000 (VAGO) - REF 01</b></p> <p>2 - DORMTS 1 SUITE, SALA 2 AMBS, COZ, SACADA GURMET, 1 VAGA.AC/FINANÇ/FGTS</p>	<p><b>APTO - GOPOUVA - R\$ 275.000 - REF 12</b></p> <p>3 - DORMTS, SALA 2 AMBS, COZ, 2 WC, ELEVADOR AREA DE LAZER AC/ FINANÇ/FGTS</p>	<p><b>LOCAÇÃO</b></p> <p><b>CASA CONTINENTAL III</b></p> <p>- R\$ 600.00</p> <p>1 DORM, SALA, COZ</p>
<p><b>APTO - VILA MILTON - R\$ 185.000 - (VAGO) - REF 02</b></p> <p>2 - DORMTS, SALA 2 AMBS, COZ, MOBILIADO AC/ FINANÇ/FGTS</p>	<p><b>APTO - JARDIM ADRIANA - R\$ 195.000 (MOBILIADO) - REF 12</b></p> <p>2 - DORMTS, SALA 2 AMBS, COZ, 1 VAGA, AREA DE LAZER AC/ FINANÇ/FGTS</p>	<p><b>APTO - PIKANÇO - R\$ 1.100</b></p> <p>2 DORMTS, SALA, COZ, 1 VAGA, COM PLANEJADOS</p>
<p><b>APTO - PROX CARREFUOR - R\$ 175.000 (VAGO) - REF 01</b></p> <p>2 DORMTS, SALA 2 AMBS, COZ, 1 VAGA, COM ELEVADOR AC/ FINANÇ/FGTS</p>	<p><b>APTO - TRAV. TIMÓTEO PENTEADO - ( PIKANÇO) - R\$ 175.000 - REF 04</b></p> <p>1 DORM, SLA 2 AMBS, COZ, 1 VAG. ARMARIOS PALNEJADOS AC/FINS/FGTS</p>	<p><b>SALÃO COMERCIAL - RUA NOSSA SENHORA MÃE DOS HOMENS - COM 260.MTS COM MEZANINO, 6 VAGAS, VALOR R\$ 5.000.00</b></p>

# Lula é condenado em 2ª instância no caso do sítio e pena sobe para 17 anos

FOTO: WERTHER SANTANA/ESTADÃO

**DA REDAÇÃO** - Os três desembargadores da Oitava Turma do Tribunal Regional Federal da 4.ª Região (TRF-4) - a segunda instância da Operação Lava Jato - condenaram por unanimidade ontem o ex-presidente Luiz Inácio Lula da Silva por corrupção passiva e lavagem de dinheiro no processo do sítio de Atibaia. A pena do petista foi aumentada de 12 anos para 17 anos e um mês de prisão, em regime fechado.

É a segunda sentença em segundo grau de Lula nos processos da Lava Jato, em Curitiba, origem do escândalo Petrobras. Em janeiro de 2018, o TRF-4 condenou o ex-presidente a 12 anos de prisão no processo do triplex do Guarujá (SP) e determinou a prisão do petista para início do cumprimento provisório da pena, assim que esgotado os recursos no tribunal. A pena



foi depois reduzida para 9 anos, no Superior Tribunal de Justiça (STJ).

Lula foi detido em abril de 2018, após condenação do TRF-4 no caso triplex. Ele foi solto no último dia 8, após o Supremo Tribunal Federal (STF) rever, um

dia antes, seu entendimento de 2016 sobre a legalidade da execução provisória da pena, após julgamento final em segunda instância. Desta vez, não poderá ser detido, antes do trânsito em julgado da ação. Devido a este entendimento, Lula continua em

## Caso do sítio

O petista foi sentenciado em fevereiro pela 13.ª Vara Federal em Curitiba por supostamente receber R\$ 1 milhão em propinas via reformas do sítio de Atibaia, que está em nome de Fernando Bittar, filho do amigo de Lula e ex-prefeito de Campinas, Jacó Bittar. Ontem, o TRF-4 julgou os recursos dos réus - tecnicamente chamados de apelação criminal.

A Lava Jato apontou que o sítio passou por três reformas: uma sob comando do pecuarista José Carlos Bumlai, no valor de R\$ 150 mil, outra da Odebrecht, de R\$ 700 mil, e uma terceira reforma na cozinha, pela OAS, de R\$ 170 mil. Total de R\$ 1,02 milhão gastos pelos acusados. Os pagamentos tiveram relação com negócios na Petrobras e os caixas de propinas acertados entre as empreiteiras e o PT.

liberdade e assim poderá recorrer ao Superior Tribunal de Justiça (STJ).

“A responsabilidade do ex-presidente Lula é bastante elevada. Ocupava o grau de máximo dirigente da nação brasileira”, registrou Gebran Neto, em seu voto.

“Havia a expectativa que se comportasse em conformidade com o Direito e que coibisse ilicitudes. Ao revés disso, o que se verifica, nesses casos, é uma participação e uma responsabilização pela prática dos diversos atos de corrupção.”



**Metrópole**  
Imóveis  
CRECI 30.161-J

SEDE PRÓPRIA

## LANÇAMENTO!

### RESIDENCIAL METRÓPOLE

- . Casas com 2 e 3 dormitórios
- . 2 vagas de garagem
- . Sem taxa de condomínio
- . Utilize seu FGTS

@metropoleimoveis1  
@metropoleimovel

Fone: (11) 2401-0400

Avenida Nova Taboão, 347 - Jardim Nova Taboão - Guarulhos/SP



[www.metropoleimoveis.com](http://www.metropoleimoveis.com)



Temos **VAGAS**  
para pacientes  
interessados em

## IMPLANTES DENTÁRIOS

Para atendimento através de cursos para dentistas.



Faça já sua inscrição!

**GUARULHOS**

F.: 2497.1822 • 2451.0937

Rua Dr. Rodrigo Costa, 148. Guarulhos SP. CEP 07060-190

Resp. técnico : Dr. Leandro De Lucca,  
CROSP 64584 - CROSP/CL 9009

**A  
ACADEMIA  
MAIS  
COMPLETA  
DE GUARULHOS**

MUSCULAÇÃO  
ESCOLA DE NATAÇÃO  
HIDROGINÁSTICA  
HIDROTERAPIA  
MAIOR ESPAÇO DE LUTAS  
DANÇAS  
AULAS DE SALA

Academia  
**ACQUA  
SPORT**

Inscrições e informações:  
11 2440-3898 | 2461-3122  
Rua Jaiminho, 75 | Vila Progresso

## PONTO DE VISTA

**MARCOS NUNES**

administrador de empresas,  
pós-graduado em  
gastronomia e apaixonado  
por gastronomia



## Escolha estratégica do ponto de venda é essencial para empreender

O sucesso de uma empresa depende de vários fatores, como o know-how do mercado em que atua, produto inovador ou já reconhecido pelo público, preço competitivo e, não menos importante, a localização assertiva do ponto de venda. Negligenciar esse último aspecto é dar às costas ao esforço empre-

**A escolha do ponto não é tão simples quanto parece e vai além de gostar ou não**

gado em todos os demais processos, da inteligência da produção ao empenho da equipe de vendas. Já diz o ditado que é preciso ser visto para ser lembrado e, por maior e melhor que seja a operação, não estar próximo ou visível ao cliente pode comprometer significativamente os resultados finais.

Encontrar o local ideal não é tarefa fácil e vale investir em pesquisas que analisem informações tanto geográficas quanto do perfil populacional da região. É importante observar o fluxo de pessoas que passam em frente ao local pretendido e se são o público alvo do negócio, as condições do imóvel e se o custo da reforma compensa o investimento, a visibilidade do

ponto e a facilidade para chegar até ele -seja de carro ou andando-, os estabelecimentos no entorno -concorrentes ou não-, o acesso a ruas e avenidas, se há vagas de estacionamento em frente ou próximas do local e se há uma real necessidade de ter essa área no empreendimento. O objetivo é colher o máximo de informações e fazer o cruzamento, adaptando-as à realidade.

A vantagem do franchising, em relação aqueles que começam com o negócio do zero, é contar com o suporte dos franqueadores, que, com acesso as melhores ferramentas, são capazes de orientar de modo mais assertivo a escolha do ponto. Com a inteligência da ferramenta de geomarketing, os dados são cruzados, levando em consideração o ramo de atividade, público de interesse, concorrentes e a cultura gastronômica do local, sugerindo os pontos mais estratégicos. Embora a questão se resolva, ao que parece, com bastante facilidade, outros tópicos devem ser ponderados. E, neste caso, por uma expertise humana.

Observar as características do imóvel, por exemplo, são essenciais para o primeiro passo mais certo. Além de atentar-se ao valor do aluguel condizente com o estado de conservação, que irá envolver obrigatoriamente uma reforma e, por consequência, custos e prazos que podem ser prorrogados, vale ponderar também aspectos naturais e inerentes do meio ambiente, como a incidência dos raios de sol ou a probabilidade de alagamentos em casos de chuvas e temporais. Neste caso, se a ocorrência for permanente corre-se o risco de perder a mercadoria ou afastar a clientela; já em dias de sol, o excesso dos raios tende a superaquecer a unidade, necessitando maior consumo de eletricidade devido ao ar condicionado.

A escolha do ponto não é tão simples quanto parece e vai além de gostar ou não de determinada região.

## ANOTE

Na noite de segunda-feira (25) alunos dos cursos de inglês e espanhol do Centro Municipal de Educação e Artes (Cemear) e dos CEUs da cidade receberam o certificado de conclusão do curso no Teatro do Adamastor Centro. O evento contou com diversas apresentações musicais, jogral e homenagens aos professores de idiomas. A chefe da Divisão Administrativa da Escola 360, Chrestiane Vaz do Nascimento Silva, falou sobre o projeto comunitário de inclusão social oferecido gratuitamente pela prefeitura para todos os municípios interessados em aprender uma nova língua.

Nesta terça-feira (26) a equipe adulta feminina da Aprov-Guarulhos venceu o C.A.Ypiranga, fora de casa, por 3 sets a 1, parciais de 26x28, 25x23, 25x18 e 27x25, e deu um importante passo no triangular final da Copa Sindiclube de Vôlei. O time da cidade chegou a sua segunda vitória nesta fase. "O jogo foi disputado ponto a ponto, com as equipes muito próximas. O Ypiranga é um time muito forte, mas nossas meninas estavam muito focadas na partida e imprimimos um ritmo de jogo intenso, do primeiro ao último ponto", disse Paulo Navarro, técnico da Aprov. Agora as guarulhenses fazem as duas últimas partidas em casa.





# Confira a programação do Cinépolis Parque Shopping Maia

## UMA SEGUNDA CHANCE PARA AMAR

Kate mora em Londres, insatisfeita por uma série de más decisões acompanhadas pelo som de sinos de Natal de seus sapatos, outra consequência irritante de seu trabalho como uma elfa em uma loja de produtos de Natal que funciona o ano todo. Tom parece bom demais para ser verdade quando ele entra em sua vida e começa a ver além das tantas barreiras de Kate. Como Londres se transforma na época mais maravilhosa do ano, nada deveria dar certo para esses dois. Mas às vezes você tem que deixar a neve cair onde for, você tem que ouvir seu coração ... e você tem que ter fé.

Duração 103min Dub. 2D  
Horários - 15h / 17h30 / 20h / 22h20



Quinta-feira à quarta-feira  
(De 28 de novembro a 4 de dezembro de 2019)



### CARCEREIROS - O FILME

Duração 108min Nac.  
2D/MacroXe

Horários - 13h10 (somente sábado e domingo) / 14h30 / 15h45 / 17h / 18h30 / 19h30 / 21h / 22h



### AS GOLPISTAS

Duração 110min Dub.  
2D

Horários - 21h45 (somente sexta-feira, sábado e domingo)

## EM CARTAZ

### ROBERTO CARLOS EM JERUSALÉM

Nac. 2D 120min  
Horários - 21h30 (somente segunda-feira)

### MALÉVOLA - DONA DO MAL

Dub. 3D 120min  
Horários - 16h30 / 19h10 / 22h10

### DORA E A CIDADE PERDIDA

Dub. 2D 102min  
Horários - 14h

### AS PANTERAS

Dub. 2D/4DX 113min  
Horários - 18h

### MIDWAY - BATALHA EM ALTO MAR

Leg. 2D/4DX 110min  
Horários - 15h15 / 20h45

### MEDO PROFUNDO - O SEGUNDO ATAQUE

Dub. 2D 88min  
Horários - 21h30 (exceto segunda-feira)

### O REINO GELADO - A TERRA DOS ESPELHOS

Dub. 2D 86min  
Horários - 14h15

### A FAMÍLIA ADDAMS

Dub. 2D 87min  
Horários - 16h45 / 19h

### MAIS QUE VENCEDORES

Dub. 2D 124min  
Horários - 13h20 (somente sábado e domingo) / 16h / 18h40 / 21h20

### DOCTOR SONO

Leg. 2D 151min  
Horários - 21h45

### INVASÃO AO SERVIÇO SECRETO

Dub. Leg. 2D 120min  
Horários - 13h (somente sábado e domingo) / 16h / 18h45

### CORINGA

Dub. Leg. 2D 122min  
Horários - 13h30 (somente sábado e domingo) / 16h30 / 19h20 / 22h15

### OS PARÇAS 2

Nac. 2D 97min  
Horários - 14h40 / 17h10 / 19h40 / 21h50 (exceto sexta-feira, sábado e domingo)

### FORD VS FERRARI

Dub. Leg. 2D 152min  
Horários - 14h / 17h15 / 20h45

## PRÉ-VENDA DISPONÍVEL NA cinépolis



# Orquestra Jovem apresenta obras do Romantismo com solista reconhecido internacionalmente

FOTO: DIVULGAÇÃO/PMG



**DA REDAÇÃO** - A prefeitura apresenta Canções do Fim de Século, espetáculo da Orquestra Jovem Municipal de Guarulhos que acontece no próximo sábado (30), às 20h, no Teatro do Adamastor Centro. O espetáculo conta com a participação do barítono brasileiro Vinícius Atique, cuja renomada carreira é reconhecida internacionalmente. A apresentação tem classificação livre e os ingressos gratuitos devem ser retirados na bilheteria com duas horas de antecedência do espetáculo.

O repertório apresenta obras-primas do Romantismo, compostas para voz e orquestra entre o final do sécu-

lo XIX e início do século XX. De acordo com Emiliano Patarra, regente da OJMG, é um grande prazer para a cidade de Guarulhos e para os instrumentistas da Orquestra Jovem receber Vinícius Atique no palco do Adamastor.

“Atique tem uma voz única e especial, com um colorido muito particular, marcante e de fácil reconhecimento. Além desse timbre especial, ele tem grande facilidade como intérprete e excelente domínio da orquestra, fatores que, certamente, garantem a realização de um espetáculo com peças bastante contrastantes e com alto nível de sutileza”, vibra o maestro, certo

da grandiosidade do espetáculo do próximo dia 30.

Sobre as obras apresentadas, Patarra enfatiza características marcantes que serão exploradas pela orquestra e pelo intérprete. Simples, alegre e descompromissada, Don Quichotte à Dulcinée (Três Canções de Don Quixote para Dulcineia) é a última obra composta pelo pianista francês Joseph Maurice Ravel, considerada uma de suas melhores criações.

Com uma temática que gira em torno da perda de uma criança, Kindertotenlieder, do compositor checo-austriaco Gustav Mahler, vai envolver o público com melodias repletas de sensibilidade e singeleza. Esse ciclo de canções para voz e orquestra vem impressionando plateias em todo o mundo por sua força emocional e pelo colorido orquestral alcançado pelo compositor. Composta em 1848, Les Préludes é o mais popular dos poemas sinfônicos do austriaco Franz Liszt e representa a exaltação da vida enquanto prelúdio para a morte.

## PALAVRAS CRUZADAS DIRETAS

www.coquetel.com.br

© Revistas COQUETEL

Resultado da prática de exercícios físicos	A temperatura, no inverno Objeto de verificação do contador	Área de base naval dos EUA, no Caribe (?) - 7, grupo dos países ricos	Dengue, malária e leishmaniose (Med.) (?) - hop, gênero musical de Thaide
Improvisação para resolver algo (pop.)	Band-(?): curativo Expressar alegria	Giselle (?), atriz de "Os Dez Mandamentos"	Pablo Neruda, poeta chileno
Pais cujo padroeiro é São Patrício			Cópia de contrato O erro em "azeite"
"Mamma (?)": interjeição italiana		(?) montes: em grande quantidade	Vitor (?): aposentou-se do UFC em 2018
Palmeira que é símbolo do Ceará	(?) de quarto, parceiro de alojamento		Formato usual do pão de forma
Sem valor; insignificante	"Legal", em IML Boro (símbolo)	Intolerância a (?), distúrbio digestivo	Capital de Angola Fazer carinho
Local onde se reconhece firma de documento	(?) Con. convenção de San Diego (EUA)	Renato Teixeira: compôs "Romaria"	Ivan Pavlov, fisiologista russo
A vogal marcada no jogo da velha	Adoçante natural de ação antimicrobiana	Ingrediente de sorvetes e gelatinas	Fernanda (?), cantora brasileira
Distante no espaço (fem.)			(?) Family, grupo musical
			(?) de la Cité, postal de Paris
Conjunto de obras de um cineasta	Apelido de "Isadora"		
Fábio de Melo e Marcelo Rossi			

BANCO

3/aid - 10 - fat - htp - ille - mia. 4/agar. 5/comic. 11/carnaubeira. 16/batala de quantianamo.

64

## HORÓSCOPO



**ÁRIES:** Se você estiver nervosa demais poderá lhe deixar em uma situação menos estressante neste momento. O astro rei tente a lhe render uma grande ajuda.



**TOURO:** Você irá ter que admirar-se mais, olhando e contemplando aquilo que você pode oferecer para concretizar o que deseja.



**GÊMEOS:** Ficará mais disposta para fazer coisas que não imaginava realizar agora, porém terá muito mais sabedoria neste dia para realizar.



**CÂNCER:** Grandes desafios lhe serão impostos, com coragem e doçura irá conseguir transpor todas as situações. Deixar transparecer suas emoções lhe deixará mais frágil.



**LEÃO:** O seu poder irá transparecer muito mais do que você está mostrando, tente deixar a sua moral sobrelevada.



**VIRGEM:** A sua verdade estará galgada em coisas que tendem a fazer força contra aquilo que irá lhe atrapalhar no momento.



**LIBRA:** Não escolherá aquilo que de fato é prioridade neste momento, mas sim no que apenas chama a sua atenção agora na sua vida.



**ESCORPIÃO:** Agir de forma a liberar o que está retraído dentro de você tende a gerar um maior nível de entendimento agora.



**SAGITÁRIO:** Da sua constelação virão coisas muito boas para você conseguir atingir novos limites para a sua vida agora.



**CAPRICÓRNIO:** Dentro do planeta Júpiter poderá introduzir algo muito bom para você neste momento. Coloque em prova toda a sua energia.



**AQUÁRIO:** Precisar explorar mais a sua imaginação Urano favorecerá esta sua característica, pois Netuno irá interferir fazendo com que você aja com frieza.



**PEIXES:** Nos grandes ambientes você pode ficar mais propensa a interagir de forma mais controladora para conseguir o que tanto quer.



## Solução

S	E	T	O	D	E	C	O	V	A	S
I	T	A	M	V	A	S	I	V		
A	I	F	A	V	G	O	M	T	I	F
C		N	V	A	I	O	M			
I	V	X	V	I	C	O	O			
P	I	I	H	V						
O	T	V	N	O	I	T	E	B	V	I
R	V	G	V	F	V	I	C			
I	F	N	T	S	E	T	E	R		
S	V	G	E	T	O	C	O	D		
V	A	I	E	R	U	N	V	A	C	
C	V	A	V	V	I	M				
N	P	V	D	N	V	T	R	I		
E	I	I	Q	I	V	E				
O	H	T	V	G	V	E	R	E	N	O
D										

SIGA-NOS NO  
**Instagram**



@folhametropolitanagu

**64%**

dos leitores de  
jornal impresso  
da cidade leem a

www.fmetropolitana.com.br

**FOLHA**  
METROPOLITANA



# Prefeitura remove construções sob linha de transmissão de energia no Bambi

**DA REDAÇÃO** - A prefeitura removeu nesta terça-feira (26) cinco barracos que foram construídos irregularmente sob linhas de transmissão de energia da Furnas Centrais Elétricas, localizadas no Parque Residencial Bambi, no Bonsucesso.

A ação foi deflagrada após fiscalização da Secretaria de Meio Ambiente, que constatou o problema e entrou em contato com representantes da empresa. A operação contou com agentes do Departamento de Acompanhamento e Controle de Ocupações Irregulares (Dacoi) da Secretaria de Justiça, do Meio Ambiente, da Guarda Civil Municipal e da Proguaru.

Dos barracos removidos, apenas um era habitado. Os moradores foram para casa de parentes. Durante o desfa-

zimento as equipes foram informadas de que essas áreas sob as torres de transmissão de energia, muitas vezes, são comercializadas.

Diante disso, o diretor do Dacoi, Waldemar Tenório, fez questão de ressaltar que essas áreas não podem receber nenhum tipo de edificação. "Esses locais são faixas de servidão que servem para passar as linhas de transmissão. O máximo que podem receber são hortas", frisou.

Recentemente, o Dacoi alertou a população sobre a compra de imóveis e quais documentos são necessários. A primeira coisa é certificar-se da titularidade da área, ou seja, verificar se quem vende é de fato o proprietário. Para isso, as pessoas devem exigir do vendedor a apresentação de certidão do registro imo-



FOTO: DIVULGAÇÃO/PMG

biliário, bem como certidão negativa de débitos da Prefeitura, e ainda certidões negativas do poder Judiciário em nome do vendedor para ter certeza de que quem vende não responde a nenhuma ação judicial.

Quando se tratar de loteamentos, além dos documen-

tos já mencionados, é preciso também obter junto à Prefeitura a informação sobre a regularidade e aprovação do empreendimento, bem como se a lei de zoneamento permite a edificação e/ou desenvolvimento de atividade residencial, comercial, industrial ou prestação de serviço na área.

## Guarulhos flagra desmatamento na Serra da Cantareira

**DA REDAÇÃO** - Durante mais uma etapa do trabalho do Grupo de Fiscalização Integrada formado por agentes da Prefeitura de Guarulhos (secretarias de Meio Ambiente, Habitação e Justiça, através do Departamento de Acompanhamento e Controle de Ocupações Irregulares - Dacoi), GCM Ambiental, Polícia Militar, Fundação Florestal e Subprefeitura de Jaçanã - Tremembé (SP), foi flagrado ontem desmatamento em andamento na Unidade de Conservação do Parque Estadual do Itaberaba, em região da Serra da Cantareira pertencente a Guarulhos.

Mais de 30 agentes e 10 viaturas participaram da ação que resultou na retirada de cercas de ocupações irregulares e na demolição de uma construção. Dois indivíduos flagrados cortando árvores e dividindo o solo foram conduzidos à Delegacia de Meio Ambiente de Guarulhos.

## CLASSIFICADOS

### EMPREGO

#### Contrata-se

**ADMITE-SE**  
Ajudante Geral e 1/2 Oficial Mecânico de Ar Condicionado. CV via whats (11)94358-7439 ou Email: rh1@adannaar.com.br

**ESCRITÓRIO CONTRATA**  
Vagas p/ Fiscal, Legal, Dp e Contábil e Sist. Phoenix c/ exp. Cv. p/ suporte@contoffice.com.br - Início Imediato

**SERVIÇO TEMPORÁRIO**  
De um mês. Conhecimento em logística, emissão de CT-e, Manifesto, cotações, atendimento ao cliente, etc... Também ter conhecimento e ser habilitado para para dirigir efetuando coletas e entregas na grande São Paulo. Valor oferecido R\$ 1.500,00 Whatsapp (11)95421-4156 edson@ejstransportes.com.br Empresa reside próximo ao terminal São João.

**ADMITE-SE MOÇAS**  
Maiores p/ massagem. Ótimo amb. de trabalho ppto. diário. F: 2407-8772

**MOÇAS P/ MASSAGEM**  
Ótimo amb. de trabalho.ppto diário. Damos Treinamento F: 93358-0823 whats

**VENDEDORA**  
Externa e Telemarketing. Que more em Guarulhos. Contato F: (11) 93001-6474

**MOÇA MAIOR**  
P/1 hora de carinho c/ homem só. R\$.1.200,00/mês ou R\$ 150,00/hora. Whatsapp 95844-3455

**INSTALADOR**  
De Alarme c/ experiência p/ trabalhar em Guarulhos. F: 2453-2600

**COSTUREIRAS C/ PRÁTICA**  
Reta, Overloque e Galoneira. Tratar Av. Carlos Ferreira Endres, 26 V. Endres.

**SERRALHEIRO INDL.**  
Soldador e Aj. Geral, Tratar c/ Gonçalves F.: 2414-2156

**ANUNCIE AQUI**  
**97380-7685**

### IMÓVEIS

#### Vende-se

**ENSEADA/ GUARUJÁ**  
Lazer completo c/pisc., saunas, slão festas, salas jogos e ginástica, 3 dorm. sendo 1 suite, sala estar e jantar, todos c/ar cond. Coz. completa, 3 vagas prédio c/ elev. Area útil 104Mts². F: (11) 98111-7603 (zap)

**TERRENO 940Mts²**  
8 Mil + 60 parcelas de 1/2 salário min., Pq. Primavera. Terreno plano 10x25 Jd. Fortaleza 75 Mil ou Vendo a metade e Facilito ppto. F. 96020-8559.

**APTO. MIKAIL**  
2 dorms., coz., wc, garagem vago. \$110. mil. F.: 9.5892-4365

**TERRENOS GUARULHOS**  
Ótima localização há apenas 2 km da praça 8 de dezembro. peq. entr. e mensais de R\$ 720,00 Últimas unid. não percam. F:4969-4226/ 4969-0884 www.cooperterrahabitacional.com.br

**APTO. VILA RIO DE JANEIRO**  
2 Dorms., Quitado c/ escritura 135 Mil, particular. F.: 97959-4649

**VENDE-SE**  
Terreno c/ 2 Casas Vila Mazzei. SP. Dir. c/ própr. F.: 98825-4500

#### VENDO APTO COND. PARK DO SOL

Ponte Grande, oportunidade, sendo 2 dorm. arm planejado, cozinha, cond completo. Lindo. Ac. Finan. Valor 255mil/ contato zap (11) 981215581



### VEÍCULOS

#### Autos

**IVECO DASLY**  
Baú Ano 2012/13 c/ serviço F.: 94311-9345

**DUSTER 2015**  
flex, automática, único dono, 36.500,00.F.: 99968-7303,ou 97959-4649.

### NEGÓCIOS

#### Oportunidade

**VENDO LANCHONETE**  
Centro, Movi 60.000 preço 290.000 só salgados contrato 5 anos. F.: 99228-2723

#### VENDO OU PASSO O PONTO

Linda loja em ótima localidade não vou levar nada fica tudo pronta pra quem assumir a loja Motivo estou me Mudando para o interior e vendendo tudo ótima oportunidade de negócio pronta para entrar e já fatura - Tel:(11)98762-8973 kauana ou (11)98437-7401 Zeziel Av Dr Renato de Andrade Maia 692 Pq Renato Maia

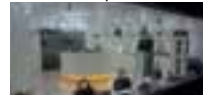

**SALÃO DE BELEZA**  
Sítio Clara Passo ponto próx. a comercios, aluguel R\$ 1.130,00. Quero R\$ 35 Mil. 2229-8826/ 98997-9706 whats.

### SERVIÇOS

#### Relax



**MASSAGEM TERAPÊUTICA**  
E Sensual F: 2422-1986/ 97622-4191 whats, site: www.massagistasguarulhosforman

**ACESSE O SITE**  
Bruna 20 anos Paranaense tel. 2382 2002 / 94474-1019 www.elasmassagens.com.br

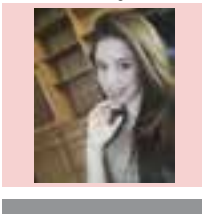

**ALINE MASSAGENS**  
c/ finalização, loirinha carinhosa F: 95426-4047 (Whats)

**ISA NINFETA 19A.**  
Garganta profunda, anal, fetiches Liberal e Carinhosa F.: 2407-8772

**CASA DE MASSAGEM**  
Relaxe c/prazer R. Diogo Farias 230 Centro Gru. 2408-8532/ 94133-9823

**ANUNCIE AQUI**  
**97380-7685**

### CLÍNICA CASA VERDE



**Venha nos conhecer !!!**  
Massagens prostáticas. 08:30 as 19:00 de seg, á sab. Rua Cuevas , 18 F.: 2087-2091

### Esoterismo

#### FAÇA SUAS PREVISÕES PARA 2020 TARÓLOGA HOLÍSTICA ESMERALDA

Favor não confundir com outra que já tenho conhecido você que nesse momento está desorientado inseguro confuso buscar uma solução para seus dilemas profissionais financeiros afetivo etc. lhe orientarei através de tarô clarividência leitura de aura

#### AMOR DE VOLTA 100% GARANTIDO.

Compreenda quais fatores emocionais e espirituais ou karmicos Podem estar interferindo negativamente em sua vida

Marque sua consulta pelo telefone (11) 2482 1892 ou (11) 95817-9463

Próximo à estação do trem aeroporto Guarulhos

SEGURANÇA GRUPO **Rister**

# CLUBE DO CECAP

DOM 01 DEZ 14h

CONVIDADOS ESPECIAIS



JUNINHO FERNANDES

Raffa

RIZZUETO

# Fundo de Quintal

REALIZAÇÃO **H3** HUMBERTO MIRANDA



**PISTA R\$25 - ÁREA VIP R\$50**  
**CAMAROTE R\$500** (PARA 10 PESSOAS COM 1 BALDE + 10 CERVEJAS)

Vendas **Online**

CLUBEDOINGRESSO

Symplä



## Pontos de Venda

- CLUBE DO CECAP** AV. MONTEIRO LOBATO, 3415 - CECAP
- EXPEL** AV. PAULO FACCINI, 2143 - MAIA
- Flora e Projeto** AV. PAULO FACCINI, 176 - MAIA
- MAIA** AV. DR. RENATO MAIA, 564 - MAIA

- Microlins** AV. RIO REAL, 30 - JD. PRES. DUTRA
- Microlins** RUA JAMIL JOÃO ZARIF, 318 - TABOÃO
- sense** SHOPPING INTERNACIONAL E BONSUCESO
- sense** R. CERQUEIRA CÉSAR, 48 - CENTRO

P. INFORMAÇÕES (11) 94805-7644 / 98909-3576

APOIO:



APOIO:

